DETEKTIV NEMOGUĆEG

MARTI MISTERIJA

BROJ 78

36500 DIN.

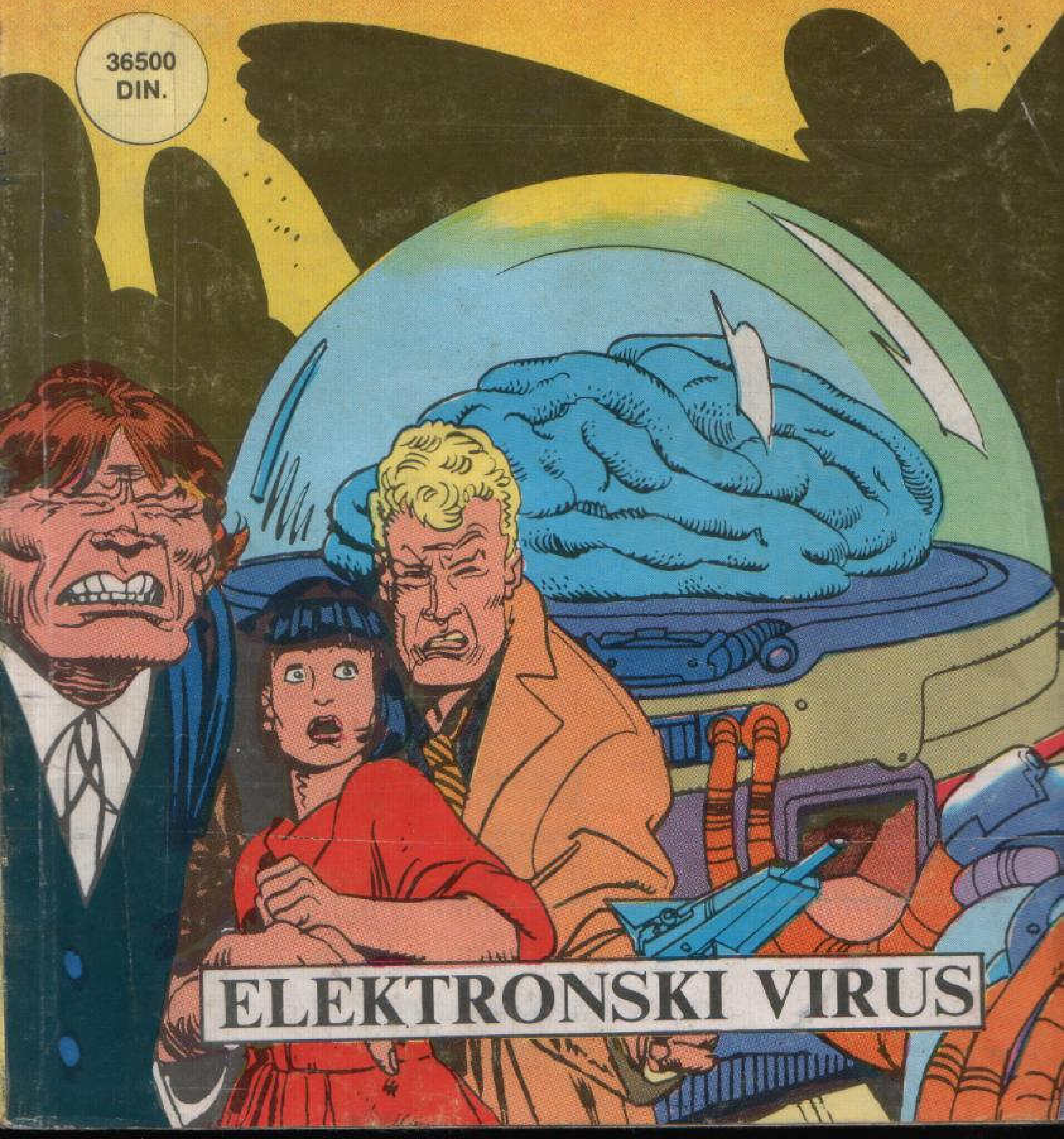

ELEKTRONSKI VIRUS

BESMRTNA ŽENA

TEKST: MEDDA, SERRA & VIGNA
CRTEŽ: BASTIANONI

MARTI MISTERIJA, JAVA I DIJANA NALAZE SE U KAIRU KAO GOSTI MADAM HAIZIS, TAJANSTVENE MASKIRANE ŽENE KOJA TVRDI DA POTIČE IZ ATLANTIDE I DA JE BESMRTNA. HAIZIS ZAHTEVA OD MARTIJA DA PRONAĐE STARU MAŠINU, PROIZVOD TEHNOLOGIJE SA ATLANTIDE, KOJA BI TREBALO DA JE VRATI U NORMALNO STANJE...

DO VRAGA ! NESTAO JE !
KUDA LI JE MOGAO OTIČI?
NADAM SE DA SAM ZAMETNUO TRAGOVE.

?
NE!
BZAP
BZAP

STO MU GROMOVA!
GOTOVO JE... VEROVATNO SE NEPAŽNJOM OKLIZNUO.
DAKLE, NIKADA NEĆEMO SAZNATI ZAŠTO NAS JE ŠPIJUNIRAO.
MALO KASNIJE...
SREĆOM, POLICIJA NIJE PRAVILA PROBLEME. POPULARNOST IMA IZVESNE PREDNOSTI.

U SVAKOM SLUČAJU, BILO BI DOBRO DA RAZJASNIMO ABDULOVO PONAŠANJE.
MISLIM DA ZNAM ODGOVOR NA TO PITANJE. VEROVATNO JE HTEO DA VAS POKRADE.
PRE IZVESNOG VREMENA SAM PRIMETILA DA SU NESTALI NEKI PREDMETI IZ MOJE ZBIRKE I POSUMNJALA UPRAVO NA NJEGA.
SAMO TRENUTAK! KAKVI PREDMETI?
EKSPONATI IZ VREMENA PRVIH DINASTIJA.
STO MU GROMOVA! DA SE, SLUČAJNO...
...NE RADI O OVIM STATUETAMA, MADAM HAIZIS?

ZA IME SVETA, DA! OTKUD VAM TE FOTOGRAFIJE?
U PITANJU SU KOPIJE KATALOGA JEDNOG ANTIKVARA IZ NJUJORKA KOME SU STATUETE UKRADENE, A ZATIM JE UBIJEN.
ZNAČI, NE POSTOJI NOVI GROB, KAO ŠTO SI PRETPOSTAVLJAO.
VRLO INTERESANTNA PODUDARNOST... OBE SU OSOBE KOJE SU BILE U VEZI SA STATUETAMA MRTVE.
SVE JE TO VRLO ZANIMLJIVO, MISTERIJA. ALI, AKO NEMATE NIŠTA PROTIV, NASTAVILA BIH ZAPOČETI RAZGOVOR. DAKLE, JESTE LI DONELI ODLUKU?
PRISTAJEM! ODVEŠĆU VAS NA SARDINIJU, IAKO VAM NE MOGU GARANTOVATI DA MAŠINA JOŠ POSTOJI.
MORAĆU DA RIZIKUJEM.
8

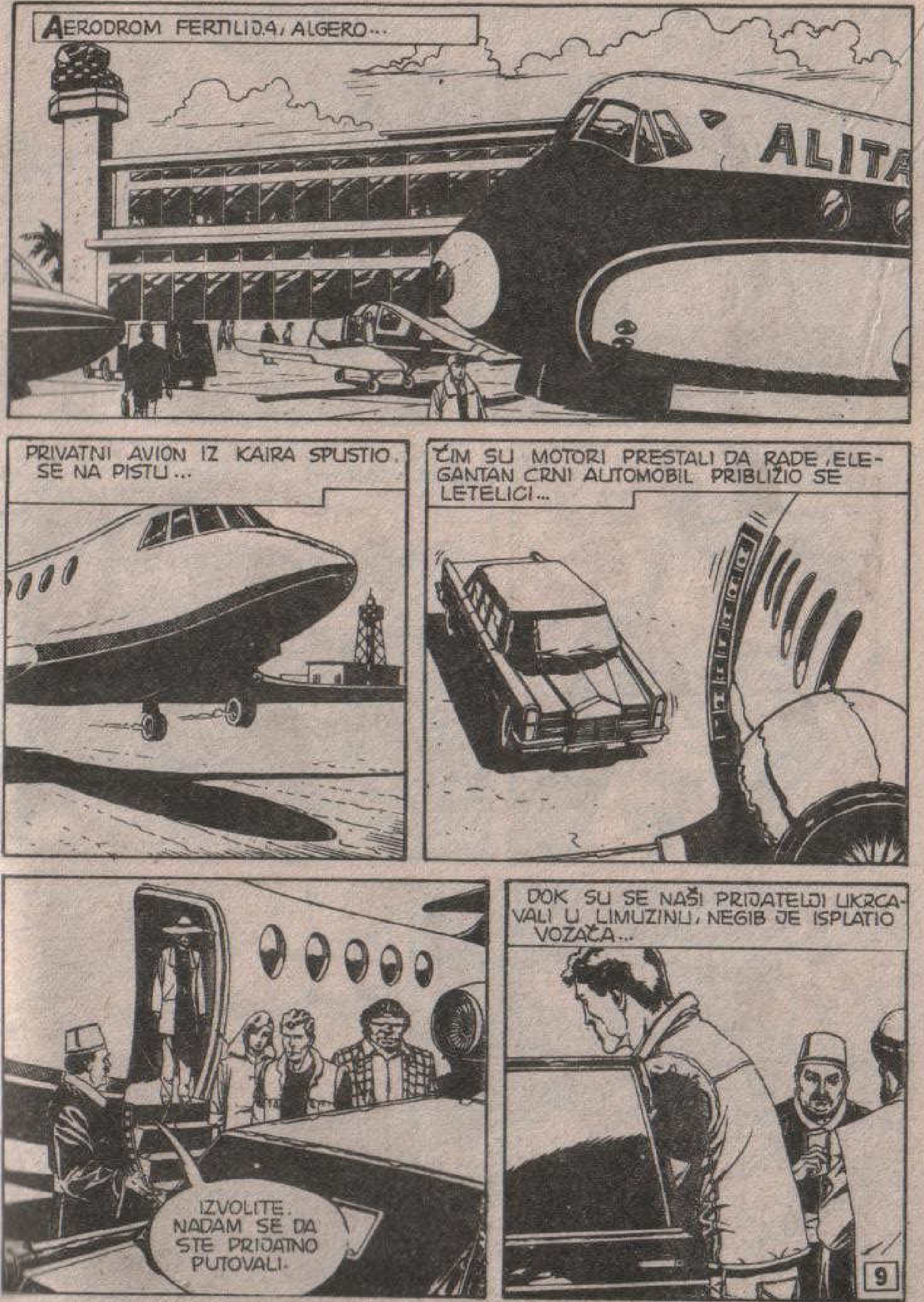
AERODROM FERTILIDA, ALGERO...
ALITA
PRIVATNI AVION IZ KAIRA SPUSTIO SE NA PISTU...
ČIM SU MOTORI PRESTALI DA RADE, ELEGANTAN CRNI AUTOMOBIL PRIBLIŽIO SE LETELICI...
IZVOLITE. NADAM SE DA STE PRIJATNO PUTOVALI.
DOK SU SE NAŠI PRIJATELJI UKRCAVALI U LIMUZINU, NEGIB JE ISPLATIO VOZAČA...
9

NEKOLIKO TRENUTAKA KASNIJE VOZILO SE UPUTILO PREMA IZLAZU SA AERODROMA...
...PRAĆENO NEČIJIM PAŽLJIVIM POGLEDOM...
HM...TO MOGU BITI SAMO ONI!
PROŠAVŠI KROZ ŽIVOPISNI GRADIĆ, AUTOMOBIL JE NASTAVIO PREMA UNUTRAŠNJOSTI...
UBRZO ĆEMO STIĆI U SEOCE PO IMENU...
...BAUNEI. MAŠINA KOJU TRAŽITE NALAZI SE NEKOLIKO KILOMETARA OD NJEGA, BLIZU PONORA GOLGO.

BRR...NEMOJ ME PODSEĆATI! JOŠ MI JE PRED OČIMA SPUŠTANJE U TAJ PONOR I SUSRET SA JEZIVIM ČUDOVIŠTEM... KAKO SE ONO ZVALO?
SKULTON... ZVALO SE SKULTON.
„RADILO SE O GRUPI ATLANTIĐANA KOJI SU SE ISKRCALI NA OSTRVO POSLE SUKOBA SA MU DA TAMO IZGRADE PODZEMNU BAZU ZA ČUVANJE ORUŽJA."
„KAO ČUVARA POSTAVILI SU ČUDOVIŠNU ŽIVOTINJU, PROIZVOD SAME MAŠINE, KOJU JE LOKALNO STANOVNIŠTVO PROZVALO SKULTON."
ALI, SKULTON JE UMRO NAKON SUKOBA SA NAMA, PA ZBOG NJEGA NE TREBA DA BRINEMO. GLAVNU PREPREKU PREDSTAVLJAĆE SELJANI. NEKI OD NJIH DIREKTNI SU POTOMCI BRODOLOMNIKA...
„...PA SA GENERACIJE NA GENERACIJU PRENOSE DUŽNOST DA ORUŽJE, KOJE NAZIVAJU VELIKA MAJKA, DRŽE ŠTO DALJE OD RADOZNALIH POGLEDA."
NEĆE BITI LAKO UBEDITI IH DA NAS ODVEDU DO BAZE.
NEĆE BITI LAKO, ALI MORAMO USPETI!

VOZEĆI DRŽAVNIM PUTEM BROJ 131, AUTOMOBIL SE UPUTIO PREMA NUORU...
PORED PUTA SU SE NALAZILI NURAGI...
...DREVNE GRAĐEVINE KOJIH NA SARDINIJI IMA VEOMA MNOGO...
ZNATE LI, MADAM HAIZIS, DA SVET NEMA POJMA DA SU NURAGI PROIZVOD VAŠE CIVILIZACIJE?
STANOVNICI OSTRVA IZGRADILI SU IH PO UGLEDU NA ATOMSKA SKLONIŠTA U ATLANTIDI.
DA... I, KAO SVA ATOMSKA SKLONIŠTA, NIČEMU NE SLUŽE.

NAPUSTIVŠI PUT BROJ 131, POŠLI SU KA ISTOČNOM DELU OSTRVA...
BAUNEI
...ODAKLE SE PRUŽAO POGLED NA PREDIVNU OKOLINU...
IPAK, MORA SE PRIZNATI DA PUTOVANJE NIJE NAROČITO PRIJATNO...
UFF... KAKAV JEZIVI PUT! ŽELUDAC MI SE PREVRNUO!
HRABRO, DIJANA... UBRZO ĆEMO STIĆI.
ZAISTA, MALO KASNIJE KOLA SU UŠLA U BAUNEI...
BAUNEI

SLEDITE ME. ZNAM KOME TREBA DA SE OBRATIMO.
IL MUFLONE
ZDRAVO, BEPI.
!

VI, OVDE? NEMOGUĆE!
NISTE OČEKIVALI DA ĆETE NAS PONOVO VIDETI, ZAR NE? TO JE DUGA PRIČA...
...KOJU BI MOGAO OSTAVITI ZA KASNIJE, MARTI. PRVO DA SEDNEMO I NEŠTO POPIJEMO. UMIREM OD ŽEĐI.
HM... U PRAVU STE... IZVOLITE.
I, TAKO...
DAKLE, MISTERIJA... HOĆETE LI MI KONAČNO REĆI ZAŠTO STE SE VRATILI...
...I KAKO TO DA ME SE SEĆATE? JER, AKO SE SEĆATE MENE, ONDA PAMTITE I VELIKU MAJKU, UPRKOS ČINIMA KOJIMA SAM POKUŠAO DA TE DOGAĐAJE IZBRIŠEM IZ VAŠEG UMA.
ČINI? AH, NAPOKON MI JE JASNO! NIKAKO NISMO MOGLI DA SHVATIMO ZAŠTO MESECIMA PATIMO OD NEKE VRSTE AMNEZIJE, ŠTO NAS JE SPREČAVALO DA SE SETIMO DOGAĐAJA NA SARDINIJI.

„MEĐUTIM, TOKOM NAŠEG PUTOVANJA PO FRANCUSKOJ, U **VILOU**, KADA SMO NAIŠLI NA ORUŽJE SLIČNO VELIKOJ MAJCI, IZNENADA NAM SE VRATILO PAMĆENJE."
MOLIM? POSTOJI JOŠ JEDNA VELIKA MAJKA?
DA... MOJA CIVILIZACIJA JE PO CELOM SVETU POSEJALA MNOGO TIH OPASNIH NAPRAVA.
?
VAŠA CIVILIZACIJA? ALI, **KO STE VI?**
JEDNA OD VAS.
16

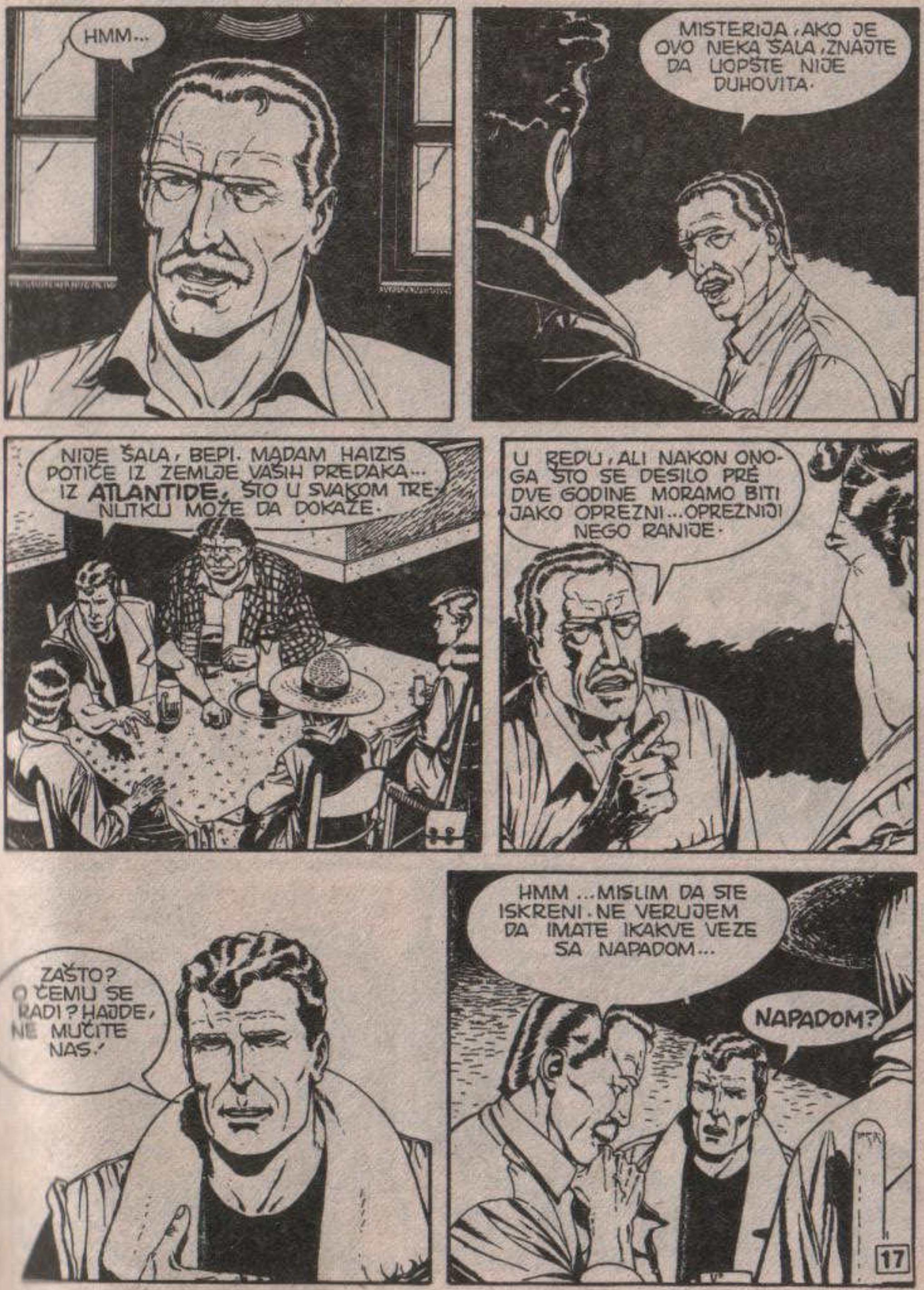
HMM...
MISTERIJA, AKO JE OVO NEKA ŠALA, ZNAJTE DA UOPŠTE NIJE DUHOVITA.
NIJE ŠALA, BEPI. MADAM HAIZIS POTIČE IZ ZEMLJE VAŠIH PREDAKA... IZ **ATLANTIDE**, ŠTO U SVAKOM TRENUTKU MOŽE DA DOKAŽE.
U REDU, ALI NAKON ONOGA ŠTO SE DESILO PRE DVE GODINE MORAMO BITI JAKO OPREZNI... OPREZNIJI NEGO RANIJE.
ZAŠTO? O ČEMU SE RADI? HAJDE, NE MUČITE NAS!
HMM ...MISLIM DA STE ISKRENI. NE VERUJEM DA IMATE IKAKVE VEZE SA NAPADOM...
NAPADOM?
17

DA... NAPALI SU NAS ,MISTERIJA. POSLE DESET HILJADA GODINA TAJANSTVENI NEPRIJATELJI NAŠIH PREDAKA SU SE VRATILI KAKO BI SE BORILI PROTIV NAS!
„MOŽETE ZAMISLITI KOLIKO SMO BILI IZNENAĐENI. BEZLIČNA STVORENJA O KOJIMA SU NAM PRIČALI DEDOVI ODJEDNOM SU POSTALI ZASTRAŠUJUĆA STVARNOST..."
„...PROTIV KOJE SMO BILI NEMOĆNI."
!
„RASPOLAGALI SU NEPOZNATIM ORUŽJEM, GOVORILI NERAZUMLJIVIM JEZIKOM I BILI NERANJIVI. SMESTA SMO SHVATILI DA IM JE, MA KO BILI, CILJ VELIKA MAJKA."
SAMI IH NIKADA NE BISMO MOGLI ZAUSTAVITI, ALI POMOGLA NAM JE UPRAVO VELIKA MAJKA.

POŽURI, MARIJA! HAJDEMO! DOLAZE!
NE, SAČEKAJ!
VELIKA MAJKA POKUŠAVA DA NAM NEŠTO KAŽE!

DA, MISTERIJA... VELIKA MAJKA JE PROGOVORILA. ALI, NEMOJTE ZAHTEVATI DA PONOVIM TE ZVUKE. MARIJA JE U ONOM TRENUTKU TO BILA U STANJU, I POSLE VIŠE NIKADA.
„NEPRIJATELJI SU DOPRLI DO PROSTORIJE GDE SE NALAZILA VELIKA MAJKA..."
„...A POTOM SE DOGODILO NEŠTO NEVEROVATNO. STRANCI SU SPUSTILI ORUŽJE I ZASTALI."
„MARIJA JE PONOVILA REČI..."
„IZNENADA SU SE OKRENULI I OTIŠLI NE UDOSTOJIVŠI NAS NI JEDNOG JEDINOG POGLEDA."

MARIJA... MARIJA! JE LI TI DOBRO?
JESTE... ALI, SADA...
MORAMO POTPALITI EKSPLOZIV... TAKO ŽELI VELIKA MAJKA... TREBA DA IZGLEDA DA JE **ONEMOGUĆENA**...
„UČINILI SMO TO.!!
KABOOOMMM!!
„NEDUGO POTOM SELJANI SU VIDELI NEŠTO NALIK NA PODMORNICU KAKO SE KREĆE PREMA OTVORENOM MORU."
EKSPLOZIJA JE PROTUMAČENA KAO NESREĆNI SLUČAJ PRILIKOM VEŽBE AMERIČKIH VOJNIKA. KAO ŠTO VAM JE POZNATO, NA SARDINIJI SU SMEŠTENE BAZE **NATO** PAKTA.

„NOVINARI SU DIGLI PRAŠINU, A OFICIRI SU UPORNO TVRDILI DA NI O ČEMU NEMAJU POJMA."
„ZATIM JE CEO SLUČAJ PAO U ZABORAV, A TAJANSTVENI NEPRIJATELJI KOJI SU DOŠLI SA MORA VIŠE SE NISU OGLASILI."
HMM...
OVO ŠTO STE MI ISPRIČALI, BEPI, OBJAŠNJAVA MNOGE STVARI. NIJE MI SE PRUŽILA PRILIKA DA PROČITAM ZAVRŠNI IZVEŠTAJ KOJI JE MARA MARATA PODNELA PENTAGONU, ALI VERUJEM DA JE ROBINZON MISLIO NA NEŠTO SLIČNO KADA JE GOVORIO O „DRUGIM MISIJAMA".
ALI... O ČEMU PRIČATE, MISTERIJA?
SASVIM JE JEDNOSTAVNO, PRIJATELJU. NEPRIJATELJI KOJE STE OPISALI MOGLI SU BITI SAMO „JEDINICA OSAM", VOJNICI-AUTOMATI SA MU.

VELIKA MAJKA SUGERISALA VAM JE JEDINI NAČIN NA KOJI STE IH MOGLI ZAUSTAVITI... DA IH DEPROGRAMIRATE KORISTEĆI ISTU FONETSKU ŠIFRU.
ZA IME SVETA! MU!
MOLIM?
DA. A IMA JOŠ NEŠTO ŠTO NE ZNATE...
DETEKTIV NEMOGUĆEG JE MADAM HAIZIS I BEPIJU ISPRIČAO O BEZVREMENOM RATU...
... O PODMORNICI SA PLANETE MU KOJOM JE UPRAVLJAO ANDROID PO IMENU ROBINZON, PROGRAMIRANOJ DA KRSTARI MORIMA KAO OKRUTNA INKARNACIJA ŽIL VERNOVOG „KAPETANA NEMA"...

...SA CILJEM DA UNIŠTI POSLEDNJE OSTATKE NEPRIJATELJSKE CIVILIZACIJE ATLANTIDE...
...I NASTAVI SUKOB OKONČAN PRE DESET HILJADA GODINA.
OČIGLEDNO JE DA JE PRED KRAJ RATA ATLANTIDA ODGONETNULA FONETSKU ŠIFRU MU, IAKO PREKASNO DA BI MOGLA DA SPREČI KATASTROFU.
„SAM ROBINZON MI JE REKAO DA SU U PROŠLOSTI STARI SARDINJANI ODBILI NJEGOV NAPAD, ŠTO JE PRIPISAO IZUZETNOJ KONSTRUKCIJI NURAGA."
„ALI, NAJVEROVATNIJE JE DA JE TADA VELIKA MAJKA ZA ODBRANU ISKORISTILA FONETSKU ŠIFRU, ČEGA ROBINZON NIJE BIO SVESTAN..."
„...KAO ŠTO NIJE UVIDEO NI BESKORISNOST SVOJE MISIJE KOJA JE DOVELA DO NJEGOVOG TRAGIČNOG KRAJA."

KADA JE MARTI ZAVRŠIO PRIČU REKAVŠI KAKO JE ROBINZON OKONČAO, USLEDILO JE ZBUNJENO ĆUTANJE...
NEMOGUĆE... RAT KOJI JE TRAJAO DESET HILJADA GODINA... LUDO...
ALI TAČNO. NIKO TO NE MOŽE SHVATITI BOLJE OD MENE KOJA SAM PROŽIVELA GODINE TOTALNOG SUKOBA I PRISUSTVOVALA UNIŠTAVANJU CELIH CIVILIZACIJA.
DOBRO. MORAM PRIZNATI DA STE ME GOTOVO UBEDILI. ALI, ŽELIM DOKAZE!
U REDU.
BESMRTNA ŽENA KAO DA JE ODJEDNOM POSTALA VAZDUŠASTA ZRAČEĆI NEKOM NEOBIČNOM SVETLOŠĆU...
...A SA USANA SU POČELE DA JOJ NAVIRU TAJANSTVENE, NERAZUMLJIVE REČI...

JEZIK OČEVA! ALI... KAKO JE TO MOGUĆE!?
IZNENAĐUJETE ME, BEPI! KADA JE U NEŠTO UMEŠAN MARTI MISTERIJA, NIŠTA NIJE NEMOGUĆE.
RGH! RGH!
DOBRO... DA VAS ČUJEM, MISTERIJA.
U NEKOLIKO REČI MARTI JE SVE ZAPANJENIJEM BEPIJU ISPRIČAO O BESMRTNOJ ŽENI I RAZLOGU NJIHOVOG DOLASKA NA SARDINIJU...
ZNAČI, NAMERAVATE DA OŽIVITE VELIKU MAJKU! ČAK I POD PRETPOSTAVKOM DA NE MISLITE NIŠTA ZLO, TO IPAK PREDSTAVLJA VELIKU OPASNOST. NE ZABORAVITE DA JE U PITANJU ORUŽJE!
A VI NEMOJTE ZABORAVITI DA ONO POTIČE IZ MOG SVETA I DA ZA MENE NE PREDSTAVLJA TAJNU.

HM... NE MOGU SAM ODLUČITI. TREBA DA PITAM ZA MIŠLJENJE I OSTALE ČUVARE. NOĆAS ĆU VAM DATI ODGOVOR.
U REDU. SAČEKAĆEMO.
TOKOM NAREDNIH NEKOLIKO SATI U KALJARIJU, NUORU...
...I NAJZABAČENIJIM MESTIMA U BRDIMA SARDINIJE OBAVLJANI SU KRATKI TELEFONSKI RAZGOVORI...
NEŠTO KASNIJE U BAUNEIJU...
TOK
TOK

SPREMNI SMO.
OVDE JE.

POD VOĐSTVOM BEPIJA I DRUGIH ČUVARA, MARTI I NJEGOVI PRATIOCI PROVUKLI SU SE KROZ PUKOTINU U STENI...
...PA SE SPUSTILI STEPENICAMA ISKLESANIM U KAMENU...
ZATIM SU, UZ DAVINU POMOĆ, ČUVARI PODIGLI TEŠKU PLOČU KOJA JE SKRIVALA PRILAZ PODZEMNOJ BAZI...
ČELIČNE LESTVE VODILE SU U DUBINU...
...GDE JE POČINJAO HODNIK IZDUBLJEN U STENI...

STIGLI SMO!
VELIKA MAJKA SE NALAZILA IZA ONOG STAKLA.
VELIKA MAJKA! TRAŽILA SAM JE MILENIJUMIMA!

I... ŠTA SAD?
NE ODGOVORIVŠI NA DIJANINO PITANJE, MADAM HAIZIS JE PRIŠLA PLOČI I POLOŽILA NA NJU DLAN DESNE RUKE...
ZZZZZZ

?
SLOBODNO SE KREĆUĆI IZMEĐU UREĐAJA, BESMRTNA ŽENA JE PRITISLA TASTER I TAKO OTVORILA METALNA VRATA...
ORGANSKI TERMINAL! NAJZAD!
ČINI MI SE DA POČINJEM DA SHVATAM ŠTA NAMERAVATE.

JASNO. ORGANSKI TERMINAL TREBA DA BUDE PRESAĐEN U MOJE TELO, JER ĆE TEK ONDA MOĆI DA SE OBAVI TRANSFORMACIJA.
ALI... LIČNO SAM SA STANOVNICIMA VILOA VIDEO KAKO TAJ APARAT FUNKCIONIŠE... SVE IH JE PRETVORIO U ČUDOVIŠTA.
NE BOJTE SE, MISTERIJA... IZMENIĆU MU FUNKCIJE. NA MENE ĆE SASVIM DRUGAČIJE DELOVATI.
NEKOLIKO MINUTA BESMRTNA ŽENA JE RADILA NA SIĆUŠNOM PREDMETU...
...SVE DOK...
GOTOVO JE.
A SADA ĆETE MI, MISTERIJA, PRESADITI TERMINAL.
DA? ALI...
MM-78

DOBRO RAZMISLITE, MISTERIJA, GOVORILA SAM O SVOJIM MOĆIMA I DOKAZAĆU VAM KOLIKO SU VELIKE.
MOJ UM ĆE POSTATI VAŠ... JA ĆU UPRAVLJATI VAŠOM RUKOM KAKO BISTE IZVELI SVE POTREBNE ZAHVATE.
OSIM TOGA, U OVOM SLUČAJU NEMA OPASNOSTI ZA PACIJENTA. NE ZABORAVITE DA SAM BESMRTNA.
NE TREBA DA UČINITE NIŠTA DRUGO DO DA SE SKONCENTRIŠETE. JESTE LI SPREMNI?
DA... MISLIM DA JESAM.
DOBRO...

...I JA SAM SPREMNA.
U ZEMLJINOJ UTROBI, NA DUBINI OD 250 METARA...
...ODVIJALA SE NEOBIČNA HIRURŠKA OPERACIJA...
DETEKTIV NEMOGUĆEG SE KONCENTRISAO...
KROZ NEKOLIKO TRENUTAKA NJEGOV UM SE STOPIO SA UMOM ŽENE KOJA JE DOŠLA IZ PROŠLOSTI...

KAO DA SE POVINUJE VLASTITOJ VOLJI, MARTIJEVA RUKA JE POČELA DA SE POMERA...
ZASEKAO JE KOŽU PRI DNU VRATA, GDE ĆE ORGANSKI TERMINAL BITI POVEZAN SA NERVNIM ZAVRŠECIMA...
U KRAJNJE NAPETOJ ATMOSFERI DETEKTIV NEMOGUĆEG IZVODIO JE IZUZETNO SLOŽENE ZAHVATE...
...PRED ZAPANJENIM POGLEDIMA SVOJIH PRATILACA...

VREME JE PROTICALO SPORO POPUT VEČNOSTI...
MARTI, JE LI TI DOBRO?
JESTE. GOTOVO JE.
U REDU. MORAM AKTIVIRATI MAŠINU PRE NEGO ŠTO MESEC ZAĐE.
BAŠ KAKO JE REKLA... RANA JE ODMAH ZARASLA.
IZAŠAVŠI IZ OPERACIONE SALE, MADAM HAIZIS JE PRIŠLA KONTROLNOM KVADRATU I RUKOM DODIRNULA NEKE TASTERE...
DVORANOM SE PROLOMILO POTMULO ZUJANJE...
HMMMMMMMMM

...KOJE SE NEPREKIDNO POJAČAVALO, TAKO DA JE POSTALO NEPODNOŠLJIVO...
HMMMMMMMMMM
MOJA GLAVA...RASPRSNUĆE SE...KAO U VILOU! PRED ONIM UŽASNIM ORUŽJEM!
HMMMMMMMMMM
AKTIVIRANA, VELIKA MAJKA JE USPOSTAVILA KONTAKT IZMEĐU ORGANSKOG TERMINALA I SPECIJALNIH STIMULATORA KOJE SU ATLANTIĐANI PRE MNOGO MILENIJUMA POSTAVILI NA MESEC...
HMMMMMMMMMMMMMMMMMMMMMMMM

ŠTO MU GROMOVA!
HMMMMMMMMMMMMMMM
KADA JE MADAM HAIZIS ISKLJUČILA VELIKU MAJKU, ZAGLUŠUJUĆE ZUJANJE JE ODJEDNOM PRESTALO...
JE LI SVE U REDU?
DA...SAMO SAM MALO UMORNA.
KOŽA VAM IZGLEDA SASVIM NORMALNO.
PONOVO SAM ŽENA POPUT SVIH OSTALIH.
POTRESNO... ZAISTA POTRESNO...
?!

RGGH!
ŠTO MU GROMOVA! ORLI!
IZNENAĐEN SI ŠTO ME VIDIŠ, MARTI? TREBALO BI DA ZNAŠ DA IMAM SEDAM ŽIVOTA, KAO MAČKA.
U VEZI SA TOBOM ME NIŠTA NE MOŽE IZNENADITI. IZGLEDA DA NAM JE SUĐENO DA STALNO NALEĆEMO JEDAN NA DRUGOG.

DA, A OVOGA PUTA JE BILO IZUZETNO ZANIMLJIVO. PRVO SAM OTKRIO STATUETE KOD ANTIKVARA U NJUJORKU. UBEĐEN DA JE PRONAĐEN NOVI GROB, DOJURIO SAM U EGIPAT...
ZNAČI, TI SI UBIO LEVINA!
NARAVNO. ALI, POSLE SAM UTVRDIO DA JE ONA BUDALA ABDUL TE STATUETE UKRAO IZ ZBIRKE SVOJE GOSPODARICE. U SVAKOM SLUČAJU, ON MI JE POMOGAO DA VAS NAĐEM. I TAKO SAM STIGAO DO MAŠINE... STRAŠNOG ORUŽJA, DRAGOCENIJEG OD BILO KOJEG EGIPATSKOG EKSPONATA.
U REDU. I, ŠTA SAD NAMERAVAŠ? DA NAS SVE POBIJEŠ?
PA...
ZAŠTO DA NE! POZNATO TI JE DA, ZA RAZLIKU OD TEBE, NIKADA NISAM IMAO SKRUPULA, DRAGI MOJ MARTI.
KOLIKO SI NAGAO TOLIKO SI I NEMILOSRDAN. NEGO, ŠTA MISLIŠ, KOLIKO NAS MOŽEŠ LIKVIDIRATI PRE NEGO ŠTO TE OSTALI ONEMOGUĆE?
BAR JEDNOG... TEBE!

NAKON ORLIJEVIH REČI USLEDILA JE TIŠINA PUNA NAPETOSTI...
SAD, MISTERIJA! UHVATITE GA!
TUMP!
IZNENADA SE DVORANA ISPUNILA ZVUKOM... SVI PRISUTNI OSETILI SU PRODORAN BOL...
AAAH! ŠTA...
AAAH!
KAKAV UŽAS!
ALI, MOGU DA IZDRŽIM, ZA RAZLIKU OD ORLIJA KOJI NEMA POJMA ŠTA SE DOGAĐA.
42

DETEKTIV NEMOGUĆEG POKUŠAO JE DA ISKORISTI TRENUTAK ZBUNJENOSTI SVOG NEPRIJATELJA...
NE!
TUMP
AH!
GRRR!
ZAUSTAVITE MAŠINU! SAVLADALI SMO GA!
43

OH, NAPOKON JE PRESTALO... MISLIM DA VIŠE NI SEKUNDU NE BIH IZDRŽALA.
U REDU, IZGLEDA DA JE ZAISTA GOTOVO. PREDLAŽEM DA SMESTA IZAĐEMO ODAVDE. MADAM HAIZIS, BEPI... JESTE LI DOBRO?
DA JESAM, MISTERIJA.
HM... MALO SAM OŠAMUĆEN, ALI JOŠ MOGU DA STOJIM.
SVE JE U REDU.
A VI?
NIKUDA NEĆETE OTIĆI!
ŠTO MU GROMOVA! OVO MI LIČI NA PORODIČNI SKUP.
!

NE POKUŠAVAJTE DA PONOVITE MALOPREĐAŠNJI TRIK. NE PRILAZITE MAŠINI! PRVI KOJI SE POMAKNE BIĆE MRTAV!
TAJ GLAS... NE! **NIJE MOGUĆE!**
DRAGO MI JE ŠTO STE UMAKLI NAŠIMA U KAIRU, MISTERIJA. UČINILI STE NAM MNOGO VEĆU USLUGU NEGO ŠTO SMO SE MOGLI NADATI.
PROKLETSTVO!
MEĐUTIM, BOJIM SE DA VAM SE NEĆE DOPASTI NAČIN NA KOJI ĆEMO VAM ZAHVALITI.
PA, DA ZAKLJUČIMO POMALO MELODRAMSKOM REČENICOM: **ZBOGOM ZAUVEK!**
ŠESTI KLON!
HOZIRE!

ŠTA SI REKLA?
HOZIRE...
HAIZIS, STANITE! NE SMETE...
MADAM HAIZIS NIJE BILA SVESNA DA SE NALAZI PRED ZLOČINCEM. ZA NJU JE TAJ ČOVEK BIO MUŽ KOGA JE DAVNO IZGUBILA...
ČUVŠI VEĆ ZABORAVLJENI JEZIK, ČOVEK, SAVRŠENI GENETSKI DVOJNIK BIVŠEG ATLANTIĐANINA, KAO DA JE ZA ČASAK ZASTAO...
SLIKE IZ DALEKE PROŠLOSTI PROMICALE SU MU PRED OČIMA...
HOZIRE!

NE!
DO VRAGA!
BLAM
BLAM
AH! HOZIRE... ZAŠTO?
PROKLET-NIČE!
NE! NE!
RAT
TAT
BLAM
TAT
AAAAH!
RGHRRR!
PODLE UBICE!
BZAP
BZAP

OUFF!
TAT
TAT
TAT
TAT
RAT
BZAP
AAH!
ODVEŽITE ME, PROKLETSTVO!
ZIP
BANG
POMOĆI ĆU VAM... SAMO POŽURITE!

HAIZIS...
OVAJ ČOVEK... NIJE MOJ MUŽ...
NIJE. ON JE ZLOČINAC, ČOVEK U CRNOM.
NARAVNO... NE MOŽE NI BITI ON... HOZIR JE MRTAV... A I JA KONAČNO UMIREM. ALI, PRE TOGA JOŠ NEŠTO TREBA UČINITI.
AAH!
DIJANA... ODVEDITE ME DO MAŠINE...
MISTERIJA... PROKLET BIO!

MISTERIJA, PAZITE!
ZAP
?
DO VRAGA!
TOK
DUGUJEŠ MI ZAHVALNOST, MARTI.
DOBRO, ORLI. RAČUNE ĆEMO IZRAVNATI KASNIJE.
BZAP
ZAP
ORLIJEVA INTERVENCIJA STIGLA JE U PRAVI ČAS. PREMA SVEMU SUDEĆI, SREĆA SE OKRENULA U KORIST NAŠIH PRIJATELJA...
ZA TO VREME, ZAHVALJUJUĆI DIJANINOJ POMOĆI, MADAM HAIZIS JE STIGLA DO UREĐAJA...

AKTIVIRALA SAM ODBRAMBENI MEHANIZAM... BEŽITE!
HAIZIS!
USKORO ĆE NASTATI PRAVI PAKAO...
IZNENADA SE DVORANOM PROLOMIO PRODORNI ZVUK SIRENE...
!!
!
?
?
!
?
NA TAVANICI JE JEDNA PLOČA POČELA DA SE OKREĆE OTKRIVAJUĆI TAJANSTVENU NAPRAVU...
ALI...
?

AAAAGGH!
STO MU GROMOVA!
FZZZZT
LASER!
ORLI! PUCAJ U KUGLU!
FZZZT
AAAH!
DO VRAGA!
FZZZT
ZAP
ZAAP
IZGLEDA DA SMO USPELI. ZAUSTAVILA SE.

PROKLETNICI! JOŠ NIJE GOTOVO!
DIJANA! GDE JE HAIZIS?
ZZZZZ
PAZITE! OPET POČINJE!
PROKLETSTVO!
FZZZT
AAAGGH!
AH!

KRAAASS
TUMP
UŠAO JE U MAGNETNO POLJE! GAĐA NASUMICE!
FZZT
FZZ
VAAMM
VAM
FZZZZT
POGOĐENA LASERSKIM ZRAKOM, VELIKA MAJKA JE DOŽIVELA NEOBIČNU TRANSFORMACIJU...

POČELA JE DA SE ŠIRI DRASTIČNO POVEĆAVAJUĆI SVOJE DIMENZIJE...
...SVE DOK NIJE PROGUTALA TELO ŠTO JE LEŽALO U BLIZINI...
AAAH!
DIJANA! NE GLEDAJ!
MISTERIJA!
HAJDEMO, BRŽE! NE ZNAM ŠTA ĆE SE SAD DESITI, ALI SIGURNO NEĆE BITI NIŠTA DOBRO!
FZZZT

IZZZT
!
BOOM
POLUDELI LASER BEZ PREKIDA JE PUCAO U UREĐAJE IZAZIVAJUĆI NIZ LANČANIH REAKCIJA...
BEŽIMO! OVUDA!
TADA JE NOVI SNOP ZRAKA POGODIO VELIKU MAJKU...
FZZZT
ORUŽJE JE BLESNULO ZASLEPLJUJUĆOM SVETLOŠĆU ISPUSTIVŠI PRODORAN URLIK SLIČAN KRIKU ZVERI NA UMORU...
EEEEEEEEEK

...A ZATIM JE EKSPLODIRALO!
KAVAAAAMM!
NEE!
KRAŠ
AAAH!
STUNF
VRAAM
AAAH!

U ZORU...
PREŽIVELI SMO, ŠTO MI SE ČINI POPUT PRAVOG ČUDA.
VELIKA MAJKA JE UNIŠTENA. JEDINO ŠTO ME TEŠI JESTE TO DA SU I ZLIKOVCI OSTALI DOLE.
MOŽE BITI. ALI, ŠTO SE TIČE ORLIJA, UBEĐEN SAM DA JE PRONAŠAO NAČIN DA SE IZVUČE, KAO I OBIČNO.
DA. MEĐUTIM, HAIZIS I NEGIB NISU USPELI.

SIROTA HAIZIS...
ONA JE TO ŽELELA, DIJANA. KONAČNO JE NAŠLA MIR.
SLEDEĆEG DANA U BALINEIJU...
DOBRO, BEPI... VREME JE DA SE OPROSTIMO.
ŠTA ĆETE SADA RADITI, MARTI?
NAJPRE ĆU OTIĆI U KAIRO. MORAM VAM REĆI DA MI JE MADAM HAIZIS OSTAVILA U NASLEĐE NEŠTO VRLO DRAGOCENO.
PA, DO VIĐENJA... NADAJMO SE POD SREĆNIJIM OKOLNOSTIMA.

NEŠTO SI SE UĆUTALA, DIJANA...
MISLILA SAM NA HAIZIS I NA OKRUTNE ŠALE KOJE SUDBINA PONEKAD PRIREĐUJE.
DA. OSEĆAM SE KRIVIM ŠTO JOJ NISAM NIŠTA REKAO O KLONIMA. SMATRAO SAM DA NE BI VREDELO, SAMO BIH JE JOŠ VIŠE POZLEDIO.
NEMA RAZLOGA DA KRIVIŠ SEBE, MARTI... SUDBINA JE TAKO ODREDILA. SETI SE DA JE HAIZIS OSTAVILA NEŠTO ZA SOBOM... MISLI NA ONO ŠTO SE NALAZI U NJENOJ KUĆI I ŠTO ĆEŠ MOĆI DA UČINIŠ DOSTUPNIM JAVNOSTI.
U PRAVU SI, DIJANA. MOŽDA ĆE OVOGA PUTA PORUKA NAŠIH PREDAKA NAPOKON BITI SHVAĆENA.
60

ISTOVREMENO U KAIRU, PRED KUĆOM MADAM HAIZIS...
GOTOVO JE, ZAMELEK. SVI NAJSKUPOCENIJI PREDMETI SU NATOVARENI.
VRLO DOBRO. ALI, ŠTA TI SE DOGODILO SA LICEM?
UNUTRA JE BIO SOKO. PROKLETA PTIČURINA ME JE NAPALA. SVEG ME JE IZGREBALA, A POTOM ODLETELA.
U REDU, DOSTA JE PRIČE. POĐITE U MUZEJ I TAMO ME ČEKAJTE.
61

ELEKTRONSKI VIRUS

TEKST: CASTELLI • CRTEŽ: ROI

MNOGI ČITAOCI PITALI SU SE KAKO TO DA MARTI MISTERIJA U SVAKOJ EPIZODI IMA DRUGAČIJI KOMPJUTER...
PA, TREBA DA ZNATE DA NAŠ PRIJATELJ SVOJ NOVAC UGLAVNOM TROŠI NA...
KOMPJUTER!
OH, JOŠ JEDAN KOMPJUTER!
RGHRRR!
OVO JE NOVI MODEL. DONELI SU MI GA DA GA ISPROBAM I NAPIŠEM O NJEMU ČLANAK U SPECIJALIZOVANOJ REVIJI.
HM...
KAŽEŠ, DA GA ISPROBAŠ? KAO ONAJ KOJI SU TI POZAJMILI PRE DVE GODINE I KOJI JOŠ I SADA STOJI NA STOČIĆU U DNEVNOJ SOBI...
...ILI ONAJ OD PROŠLE GODINE ŠTO SE NALAZI UPAKOVAN NA TAVANU?
KAD BI IH BAR PRODAO KADA TI VIŠE NISU POTREBNI ILI POKLONIO PRIJATELJIMA!
64

NIŠTA TI NE PREBACUJEM, S OBZIROM NA TO DA SE RADI O TVOM NOVCU. JEDINO MI JE DOSADILO DA SLUŠAM KAKO STALNO KUKAŠ ŠTO NISI U STANJU BAR NEŠTO DA UŠTEDIŠ.
HMM...
NE BRINI... ZA DVA DANA ĆE GA VRATITI U REDAKCIJU, PA ĆE SVE BITI U REDU.
DOBRO, VIDEĆEMO.
MOŽDA ĆE VAM ZVUČATI ČUDNO, ALI MARTI JE ZALJUBLJEN U KOMPJUTERE I U STANJU JE DA CELU NOĆ RADI NA NEKOM PROGRAMU KOJI JE KOLIKO PRAKTIČAN TOLIKO I SUMNJIV...
POGLEDAJ, JAVA...
UKLJUČIĆU GA I, UMESTO UOBIČAJENOG POČETKA...
ZDRAVO, MARTI, SRCE... JUTROS SI, OČIGLEDNO, U FORMI.
HMG! RGH! HMMMMR!
MM-78
65

DA...I MENI JE POZNATO DA POSTOJI SOFTVER PROGRAMIRAN ZA SLIČNE EFEKTE. MEĐUTIM, MNOGO JE INTERESANTNIJE KADA GA NAPRAVIŠ SAM.
MARTI U ŠALI ČESTO TVRDI DA JE KOMPJUTER MAŠINA KOJA ZAMENJUJE ŽENU. KAŽE DA JE ISTO TOLIKO OBAVEZUJUĆI, ISTO TOLIKO FRUSTRIRAJUĆI, A MNOGO JEVTINIJI. POČINJEM DA VERUJEM DA ZAISTA TAKO MISLI.
JEDNE VEČERI PRE DVE GODINE DOGOVORILI SMO SE DA SE NAĐEMO. MEĐUTIM, MARTI JE NAVODIO ČUDNE IZGOVORE, VRLO NEUBEDLJIVE. BILA SAM SIGURNA DA ME VARA SA DRUGOM...
...ŠTO BI BAR BIO DOKAZ DA JE PONOVO POSTAO NORMALAN. ALI, NE! JEDVA JE ČEKAO DA ISPROBA DISKETE KOJE JE UPRAVO KUPIO, A NIJE IMAO SMELOSTI DA MI TO PRIZNA.
OD SVIH KOMPJUTERA NA KOJIMA JE RADIO I KOJE STE IMALI PRILIKE DA VIDITE TOKOM NJEGOVIH BROJNIH PUSTOLOVINA, MARTI JE POSEBNO VERAN MEKINTOŠ PLUSU, OPREMLJENOM HARD DISKOM OD 40 MEGABAJTA I ŠTAMPAČEM IMIDŽ RAJTER 2.
ZA NEKOLIKO TRENUTAKA NA EKRANU ĆE SE POJAVITI POZNATA SLIKA KOJA POTVRĐUJE DA JE SISTEM POČEO DA FUNKCIONIŠE...
PLINK!

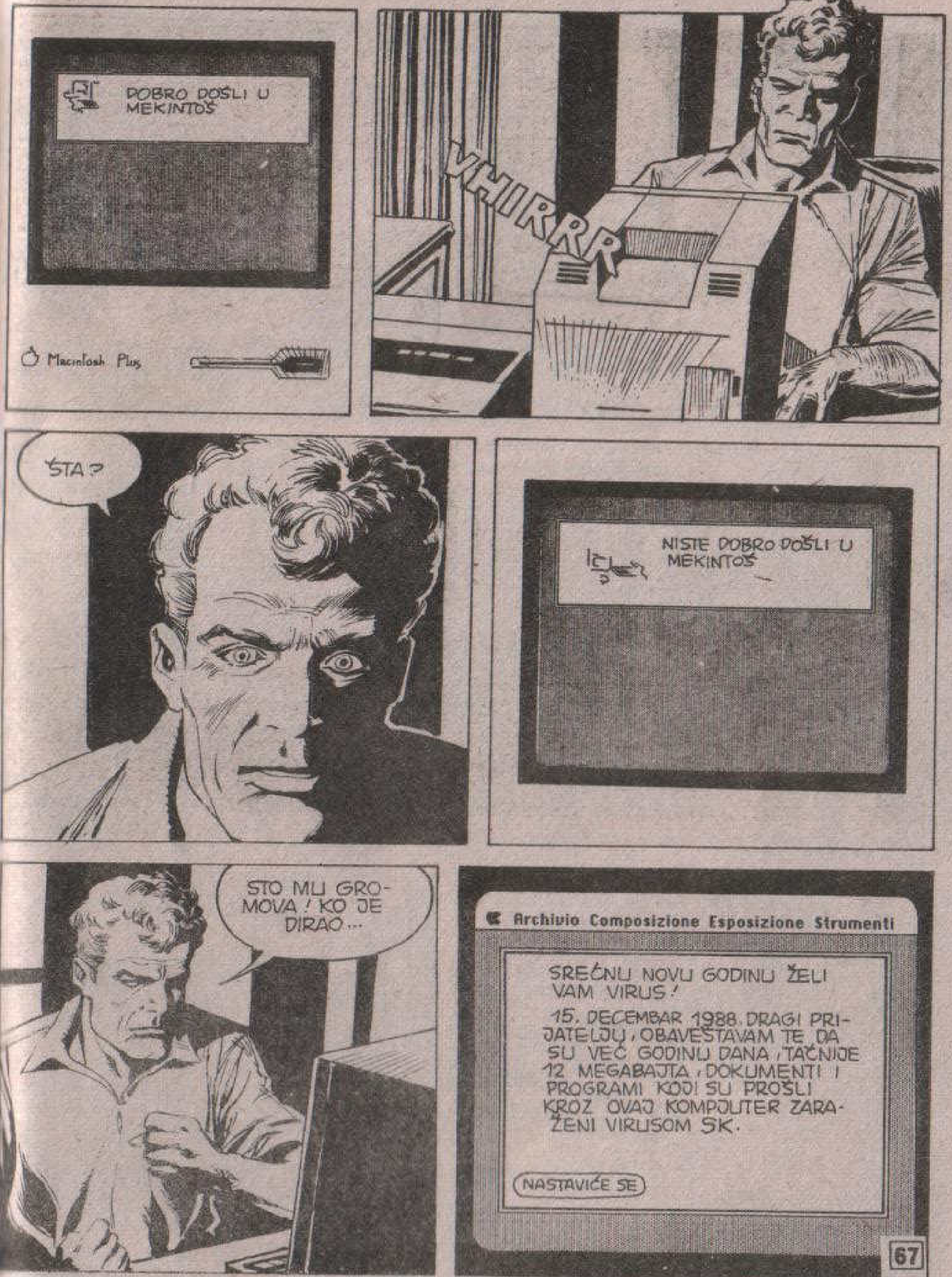
DOBRO DOŠLI U MEKINTOŠ
Macintosh Plus
VHIRRR
ŠTA?
NISTE DOBRO DOŠLI U MEKINTOŠ
ŠTO MU GROMOVA! KO JE DIRAO...
Archivio Composizione Esposizione Strumenti
SREĆNU NOVU GODINU ŽELI VAM VIRUS!
15. DECEMBAR 1988. DRAGI PRIJATELJU, OBAVEŠTAVAM TE DA SU VEĆ GODINU DANA, TAČNIJE 12 MEGABAJTA, DOKUMENTI I PROGRAMI KOJI SU PROŠLI KROZ OVAJ KOMPJUTER ZARAŽENI VIRUSOM SK.
NASTAVIĆE SE

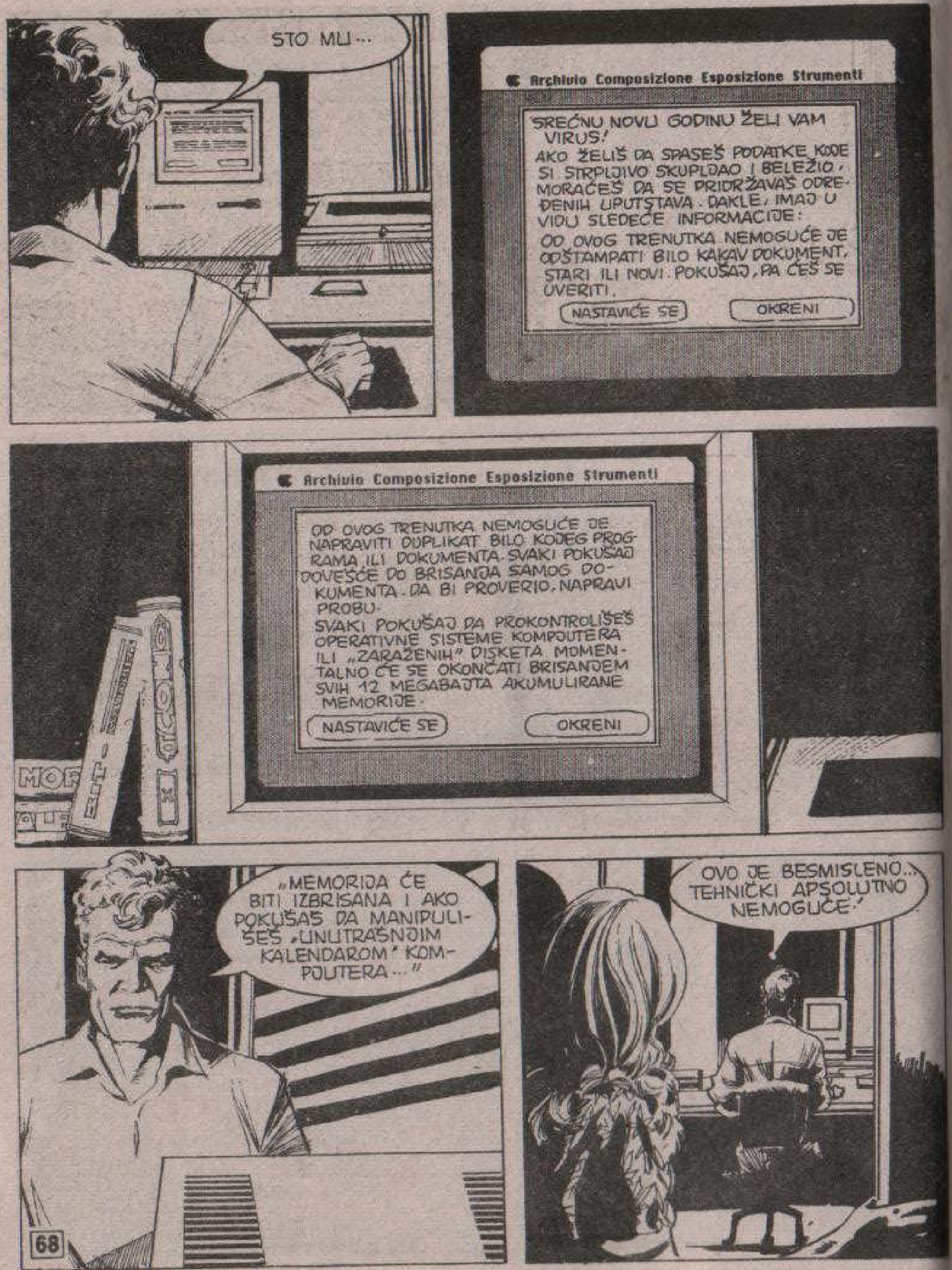

STO MU...
Archivio Composizione Esposizione Strumenti
SREĆNU NOVU GODINU ŽELI VAM VIRUS!
AKO ŽELIŠ DA SPASEŠ PODATKE KODE SI STRPLJIVO SKUPLJAO I BELEŽIO, MORAĆEŠ DA SE PRIDRŽAVAŠ ODREĐENIH UPUTSTAVA. DAKLE, IMAJ U VIDU SLEDEĆE INFORMACIJE:
OD OVOG TRENUTKA NEMOGUĆE JE ODŠTAMPATI BILO KAKAV DOKUMENT, STARI ILI NOVI. POKUŠAJ, PA ĆEŠ SE UVERITI.
NASTAVIĆE SE
OKRENI
Archivio Composizione Esposizione Strumenti
OD OVOG TRENUTKA NEMOGUĆE JE NAPRAVITI DUPLIKAT BILO KOJEG PROGRAMA ILI DOKUMENTA. SVAKI POKUŠAJ DOVEŠĆE DO BRISANJA SAMOG DOKUMENTA. DA BI PROVERIO, NAPRAVI PROBU.
SVAKI POKUŠAJ DA PROKONTROLIŠEŠ OPERATIVNE SISTEME KOMPJUTERA ILI „ZARAŽENIH" DISKETA MOMENTALNO ĆE SE OKONČATI BRISANJEM SVIH 12 MEGABAJTA AKUMULIRANE MEMORIJE.
NASTAVIĆE SE
OKRENI
„MEMORIJA ĆE BITI IZBRISANA I AKO POKUŠAŠ DA MANIPULIŠEŠ „UNUTRAŠNJIM KALENDAROM" KOMPJUTERA..."
OVO JE BESMISLENO... TEHNIČKI APSOLUTNO NEMOGUĆE!

KLIK
Archivio Composizione Esposizione Strumenti
SREĆNU NOVU GODINU ŽELI VAM VIRUS!
AKO NEĆEŠ DA IZGUBIŠ SVE PODATKE, MORAĆEŠ DA NA ADRESU KOJA ĆE TI BITI SAOPŠTENA POŠALJEŠ SVOTU OD 10 CENTI ZA SVAKI ZARAŽENI K-BAJT. SVE U SVEMU, 1.200.00. NOVAC MORA BITI UPLAĆEN DO NOVE GODINE. U TOM SLUČAJU, VIRUS ĆE BITI UNIŠTEN. U PROTIVNOM, SVI PODACI ĆE BITI IZBRISANI.
NASTAVIĆE SE
OKRENI
ŠTA SE DOGAĐA?
SAČEKAJ!
„ADRESA ĆE TI BITI DOSTAVLJENA SUTRA U PODNE, PO ISTOČNOM VREMENU."
Macintosh Plus
Archivio Composizione Esposizione Strumenti
PLINK!
Macintosh Plus
DIJANA... IMAŠ LI TI NEKE VEZE S OVIM?

JA?! VRLO DOBRO ZNAŠ DA UOPŠTE NE UMEM DA RUKUJEM TIM SPRAVAMA.
O ČEMU SE RADI? IZGLEDAŠ POTPUNO SMETENO.
I JESAM...
SEĆAŠ LI SE ŠTA JE BILO PROŠLE GODINE U OVO DOBA? POČELO SE PRIČATI O VIRUSU KOJI NAPADA KOMPJUTERE.
NARAVNO, NIJE SE RADILO O PRAVOM VIRUSU, VEĆ O ELEKTRONSKOM PROGRAMU KOJI JE NEKO IZMISLIO IZ KO ZNA KAKVIH POBUDA.
PROGRAM JE BIO, U PRAVOM SMISLU REČI, „NEVIDLJIV", TO JEST DO NJEGA SE NIJE MOGLO DOĆI NORMALNIM PUTEM. ČIM BIH UBACIO DISKETU U KOMPJUTER, PREBACIVALA SE U CENTRALNU MEMORIJU...

...I ODANDE KONTAMINIRALA SVAKU DRUGU DISKETU KOJU BIH KORISTIO. LJUDI ŠTO SE SLUŽE KOMPJUTERIMA IMAJU OBIČAJ DA RAZMENJUJU PROGRAME I TAKO SE ZLOKOBNI VIRUS RAZMNOŽIO U VIDU EPIDEMIJE.
I, ŠTA JE BILO DALJE?
SVAŠTA... ZAVISNO OD TIPA „VIRUSA". KOD NEKIH KOMPJUTERA BI SE SAMO NAKON ODREĐENOG VREMENA POJAVLJIVAO NATPIS...
A WONDERFUL THING HAPPENED.. YOUR COMPUTER IS ALIVE! AND HAS GOT A VIRUS! 1)
Commodore
1) DOGODILA SE FANTASTIČNA STVAR! TVOJ KOMPJUTER JE ŽIV... I ZARAŽEN VIRUSOM!
U DRUGIM SLUČAJEVIMA, DALEKO OZBILJNIJIM, BRISAO JE DISKETU SA SVIM NEGATIVNIM POSLEDICAMA KOJE VEROVATNO I SAMA MOŽEŠ ZAMISLITI.
DISKETE SU POPUT KARTICA U ARHIVI. NA SASVIM MALOM PROSTORU ONE MOGU DA ČUVAJU OGROMNE KOLIČINE PODATAKA.

U MOM SLUČAJU SADRŽE 12 MEGABAJTA TEKSTOVA I BELEŽAKA. DVANAEST MEGABAJTA ODGOVARA, GRUBO REČENO, BROJU OD 12.000.000 SLOVA, ILI 5-6.000 STRANA KNJIGE NORMALNIH DIMENZIJA.
DA BI SAČINIO TAKVU ARHIVU, RADIO SAM PETNAESTAK GODINA. MOŽEŠ LI DA SHVATIŠ ŠTA BI SE DESILO KADA BI SVE TO IZNENADA NESTALO?!
POD PRETPOSTAVKOM DA SE NE RADI O ŠALI, NEKO JE OČITO REŠIO DA UPOTREBI VIRUS KAO SREDSTVO UCENE. HILJADU DVESTA DOLARA U ZAMENU ZA MOJU BANKU PODATAKA.
ALI...
KAKO JE TO MOGUĆE? JESI LI SIGURAN DA SE TAJ PROGRAM UBICA NE MOŽE UKLONITI?
NE ZNAM. UCENJIVAČ ME JE UPOZORIO DA NI NE POKUŠAVAM.
A DA BI BIO SIGURAN DA NEĆU, BAR NA HARTIJI, SPASTI DOKUMENTACIJU, TVRDI DA JE ONESPOSOBIO ŠTAMPAČ.
MOŽDA BLEFIRA. PROBAJ.
U REDU.

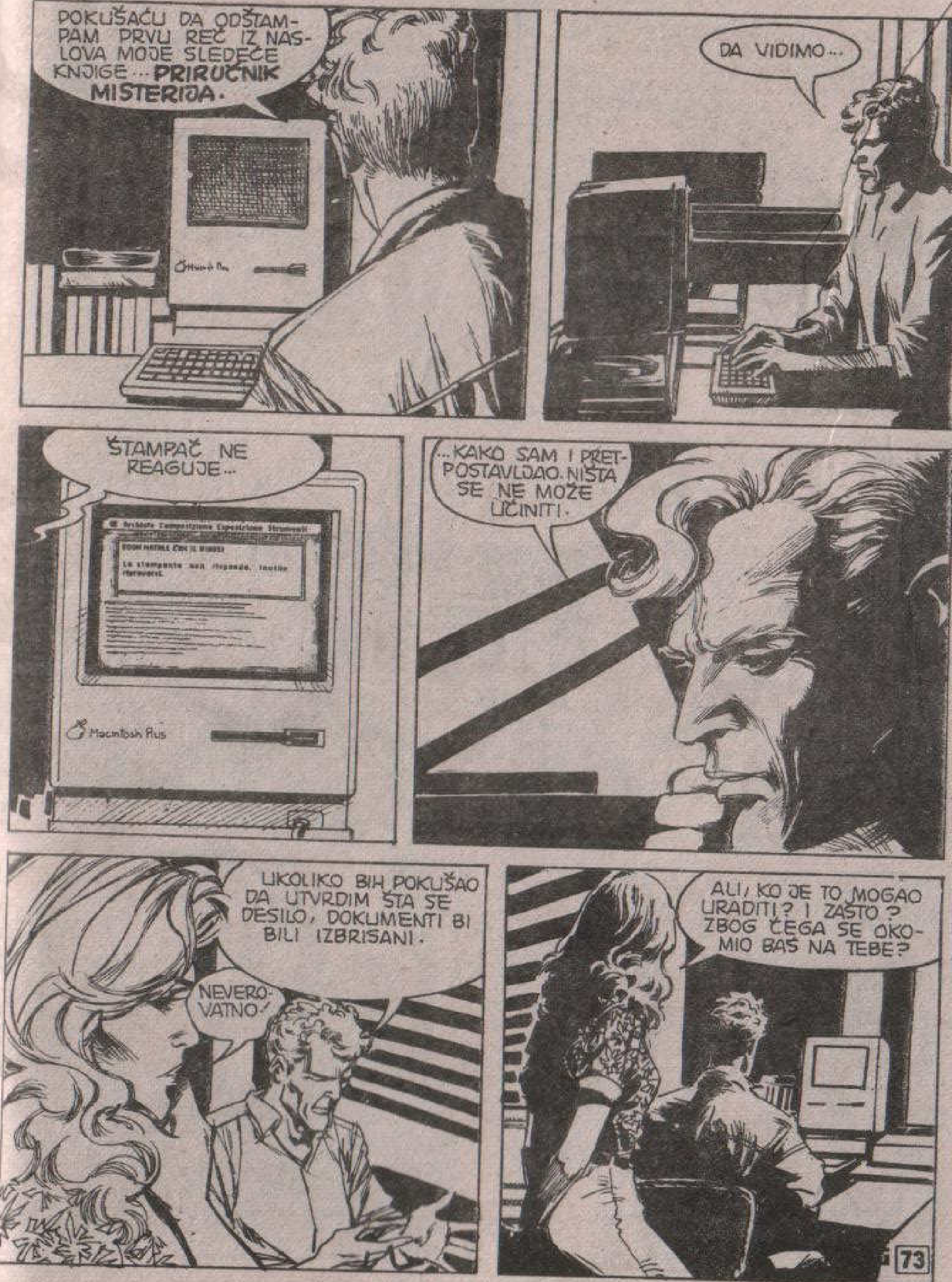

POKUŠAĆU DA ODŠTAMPAM PRVU REČ IZ NASLOVA MOJE SLEDEĆE KNJIGE... PRIRUČNIK MISTERIJA.
DA VIDIMO...
ŠTAMPAČ NE REAGUJE...
...KAKO SAM I PRETPOSTAVLJAO. NIŠTA SE NE MOŽE UČINITI.
UKOLIKO BIH POKUŠAO DA UTVRDIM ŠTA SE DESILO, DOKUMENTI BI BILI IZBRISANI.
NEVEROVATNO!
ALI, KO JE TO MOGAO URADITI? I ZAŠTO? ZBOG ČEGA SE OKOMIO BAŠ NA TEBE?

ŠTO SE PRVOG PITANJA TIČE, MOŽDA ĆEMO SUTRA SAZNATI NEŠTO VIŠE KADA MI PROKLETNIK BUDE REKAO KUDA DA POŠALJEM NOVAC.
UBACIO JE PROGRAM UBICU KOJI FUNKCIONIŠE NA OSNOVU UNAPRED PROGRAMIRANIH PODATAKA, TAKO DA OMOGUĆAVA ODLOŽENO DEJSTVO.
U VEZI SA DRUGIM PITANJEM, NE ZNAM DA LI SE UCENA ODNOSI SAMO NA MENE.
IPAK, NA OSNOVU BEZLIČNOG NAČINA NA KOJI JE FORMULISANA ! **PROPORCIONALNOG** ZAHTEVA OD DESET CENTI PO KILO-BAJTU ILI, DRUGIM REČIMA, OD DESET STOTIH DELOVA ZA SVAKIH HILJADU MEMORISANIH SLOVA, IMAM UTISAK DA NISAM JEDINI KOJI JE PRIMIO PORUKU.
RRRING

MARTI... JA SAM, STIVEN.
BOJIM SE DA IMAM NEŠTO ZA TEBE. ZNAŠ LI ŠTA SE DESILO KADA SAM VEČERAS UKLJUČIO KOMPJUTER?
NE MORAŠ MI REĆI... MISLIM DA ZNAM.
ČUJ... AKO SE DOBRO SEĆAM, TI RADIŠ NA **KOMPJUTERU DRUGE MARKE.**
TAČNO. KORISTIM **IBM.**
IMAM U MEMORIJI CEO RUKOPIS POSLEDNJEG ROMANA PLUS SVU LIČNU DOKUMENTACIJU. NAJGORE JE TO ŠTO NE MOGU NI DA IH ODŠTAMPAM.
TREBA DA PLATIM HILJADU DOLARA. CIFRA NIJE VELIKA U ODNOSU NA ONO ŠTO BIH IZGUBIO, ALI...

NEVEROVATNO! PROGRAM-UBICA TAČNO ZNA KOLIKU BI ŠTETU IZAZVAO...
...I, AKO SE NE VARAM, DELUJE NA RAZNIM APARATIMA. PITAM SE SAMO KOLIKO SE ZARAZA PROŠIRILA..
TELEFONIRAĆU NEKOLICINI POZNANIKA, MARTI.
I JA. UKOLIKO STVARI STOJE ONAKO KAKO PRETPOSTAVLJAM, MISLIM DA ĆE BITI DOVOLJNO DA VEČERAS GLEDAMO VESTI.
U MEĐUVREMENU...
NA MNOGIM MESTIMA GDE SE KORISTI KOMPJUTER...
HEJ...POGLEDAJTE!
TRAŽE 10 CENTI PO KILO-BAJTU...TRIDESET SEDAM MILIONA DOLARA DA NE IZBRIŠU BANČINU ARHIVU!

ISTE VEČERI...
MNOGOBROJNI ŽITELJI SJEDINJENIH DRŽAVA ČEKALI SU, OČIJU PRIKOVANIH ZA TELEVIZIJSKE EKRANE...
abc NEWS
...DA ČUJU VESTI O NAJFANTASTIČNIJOJ UCENI KOJU ČOVEČANSTVO PAMTI...
abc NEWS
KOMPJUTERI KAO DA SU POLUDELI. ISTO SE DEŠAVA U AMERICI I ZEMLJAMA S ONE STRANE OKEANA. CENA JE SVUGDE JEDNAKA... 10 CENTI ZA KILO-BAJT ZARAŽENE MEMORIJE. KAKO SE ČINI, PROGRAM UBICA JE U STANJU DA SAVRŠENO TAČNO IZRAČUNA ŠTETU KOJA BI NASTALA UNIŠTAVANJEM DISKETA.
KADA SU U PITANJU KUĆNI RAČUNARI, SUMA JE RELATIVNO NISKA, ALI IZNOSI SU ZASTRAŠUJUĆI ZA BANKE I OSTALE ORGANIZACIJE KOJE ČUVAJU MILIJARDE PODATAKA.

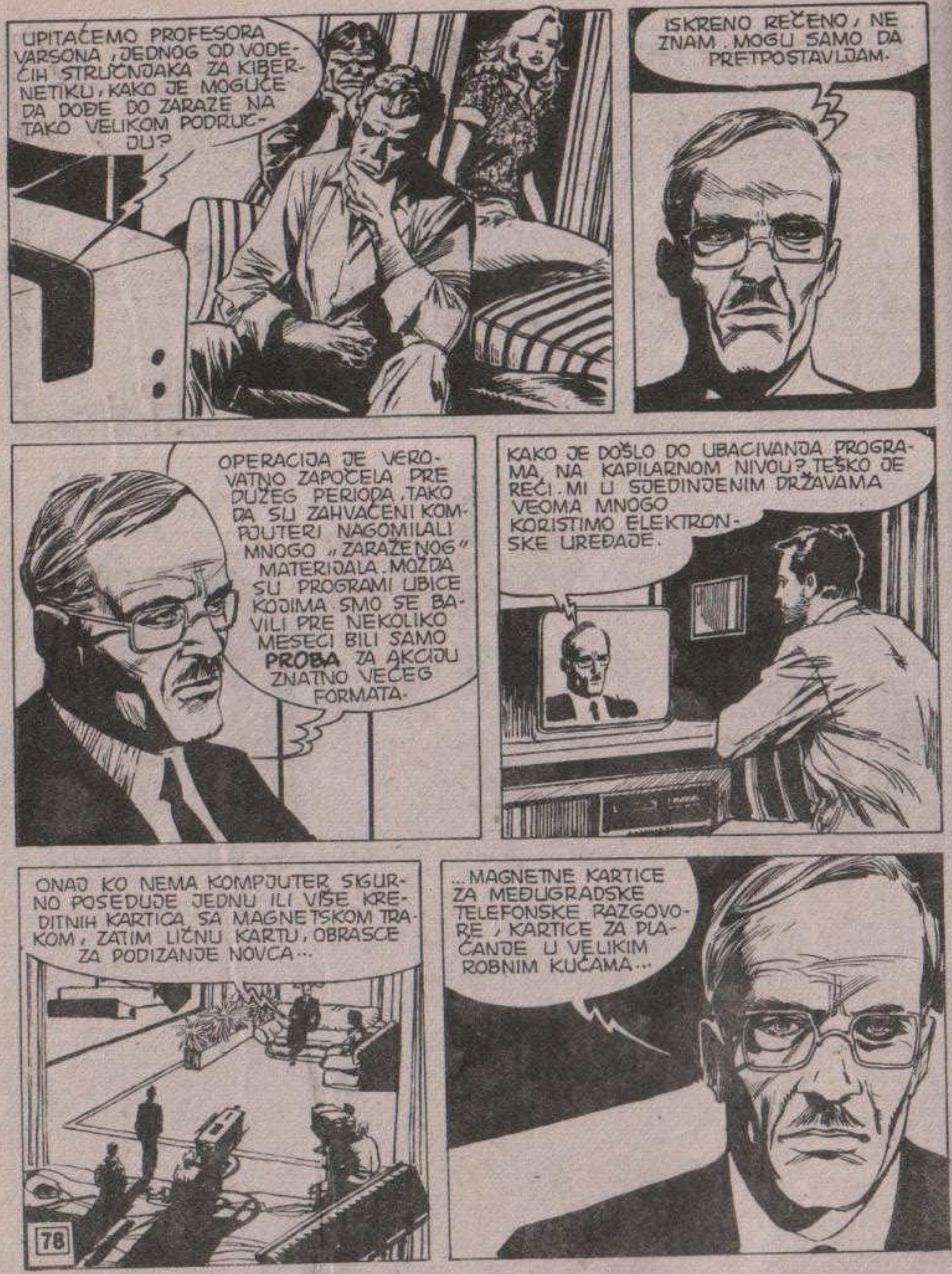
UPITAĆEMO PROFESORA VARSONA, JEDNOG OD VODEĆIH STRUČNJAKA ZA KIBERNETIKU, KAKO JE MOGUĆE DA DOĐE DO ZARAZE NA TAKO VELIKOM PODRUČJU?
ISKRENO REČENO, NE ZNAM. MOGU SAMO DA PRETPOSTAVLJAM.
OPERACIJA JE VEROVATNO ZAPOČELA PRE DUŽEG PERIODA, TAKO DA SU ZAHVAĆENI KOMPJUTERI NAGOMILALI MNOGO „ZARAŽENOG" MATERIJALA. MOŽDA SU PROGRAMI UBICE KOJIMA SMO SE BAVILI PRE NEKOLIKO MESECI BILI SAMO **PROBA** ZA AKCIJU ZNATNO VEĆEG FORMATA.
KAKO JE DOŠLO DO UBACIVANJA PROGRAMA NA KAPILARNOM NIVOU? TEŠKO JE REĆI. MI U SJEDINJENIM DRŽAVAMA VEOMA MNOGO KORISTIMO ELEKTRONSKE UREĐAJE.
ONAJ KO NEMA KOMPJUTER SIGURNO POSEDUJE JEDNU ILI VIŠE KREDITNIH KARTICA SA MAGNETSKOM TRAKOM, ZATIM LIČNU KARTU, OBRASCE ZA PODIZANJE NOVCA...
...MAGNETNE KARTICE ZA MEĐUGRADSKE TELEFONSKE RAZGOVORE, KARTICE ZA PLAĆANJE U VELIKIM ROBNIM KUĆAMA...

SVI SU TI SISTEMI MEĐUSOBNO POVEZANI. PROGRAM UKLJUČEN U SISTEM ZA UZIMANJE GOTOVINE MOŽE DA „ZARAZI" OPERATIVNI CENTAR BANKE, KOJI, OPET, MOŽE DA ZAHVATI **BANKU PODATAKA** SA KOJOM JE POVEZAN.
ONA, SA SVOJE STRANE, MOŽE DA ZARAZI KOMPJUTERE SVOJIH PRETPLATNIKA KOJI ĆE KONTAMINIRATI DISKETE.
DISKETE SE POTOM MENJAJU I KOPIRAJU, PA...
HVALA, PROFESORE VARSONE. JOŠ JEDNO PITANJE...
KAKO DA SE PONAŠA ONAJ ČIJI JE KOMPJUTER ZAHVAĆEN ZARAZOM?
PA...
MISLIM DA NE BI TREBALO IZAZIVATI PANIKU. ZASAD JE DOVOLJNO PRIDRŽAVATI SE UPUTSTAVA I NIŠTA NE RADITI NA KOMPJUTERU.

VEĆ SMO SE UVERILI DA SVAKI POKUŠAJ DA SE OTKRIJE POREKLO „VIRUSA" ILI DUPLIRA ZARAŽENI MATERIJAL ZAISTA DOVODI DO BRISANJA PODATAKA U MEMORIJI.
A ŠTA JE SA UCENOM? TREBA LI JE PLATITI?
NE. APSOLUTNO NE!
abc
NAJVEĆI STRUČNJACI ZA INFORMATIKU VEĆ SU SE DALI NA POSAO. ZA NEKOLIKO DANA ĆEMO SIGURNO ZNATI ŠTA JE IZAZVALO ZARAZU I KAKO JE MOŽEMO OTKLONITI.
HM... „SIGURNO"?
SEM TOGA, TAJANSTVENI UCENJIVAČ ĆE SUTRA SAOPŠTITI ADRESU NA KOJU TREBA POSLATI NOVAC, PA ĆE TADA ZAPOČETI I POLICIJSKA ISTRAGA.
DA... I JA JEDVA ČEKAM DA DOBIJEM ADRESU.

MOŽDA ĆE KORISTITI UOBIČAJENI „DISKRETNI" METOD SA TAJNIM RAČUNOM U ŠVAJCARSKOJ BANCI. ALI, BAŠ ME INTERESUJE KAKO ĆE PODIĆI NOVAC.
POŠTO SE RADI O ELEKTRONSKOM GENIJU, MOGUĆE JE DA ĆE IZVESTI DA MU SE AUTOMATSKI OTVORE AKREDITIVI U RAZNIM BANKAMA.
NE. MORAO BI DATI PODATKE, PA BI MU RAČUNI SMESTA BILI BLOKIRANI.
HM... ILI JE NEOPISIVA BUDALA-U ŠTA NE VERUJEM-ILI JE IZMISLO SISTEM KOJEM NIKO NIŠTA NE MOŽE.
PA, U SVAKOM SLUČAJU ĆE SUTRA U PODNE MILIONI LJUDI BITI SPREMNI DA UKLJUČE SVOJE RAČUNARE.

U MEĐUVREMENU NA JEDNOM MESTU DALEKO NA SEVERU SJEDINJENIH DRŽAVA...
TO JE NJEGOVO DELO, SIGURAN SAM!
OTIŠAO JE TAČNO PRE GODINU DANA, A IMAO JE NEOPHODNO ZNANJE DA IZAZOVE SLIČNU ZBRKU.
NE ZABORAVITE DA SMO MI BILI PRVI... GOTOVO CEO VEK RANIJE OD OSTALOG SVETA.
OH, OH, OH! NARAVNO DA TO NISAM ZABORAVIO...
...ALI IPAK NE VERUJEM DA SE RADI O NJEMU. DODUŠE, BIO JE POMALO BUNTOVAN... NIJE HTEO DA NOSI UNIFORMU. IPAK, U SUŠTINI NIJE RĐAV.
82

GOSPODARU, DOPUSTITE DA VAM KAŽEM DA STE PRILIČNO NAIVNI. MOJE JE MIŠLJENJE DA SMESTA TREBA ORGANIZOVATI ODBRANU PRENOSNOG SISTEMA.
VEĆ ZNAM NA KOJU ĆE ADRESU TRAŽITI DA SE UPUTI NOVAC. A AKO SAM U PRAVU, SVI ĆEMO BITI U VELIKOJ OPASNOSTI.
OH, OH, OH! BOJIM SE DA PRETERUJEŠ.
A ŠTO SE MOJE NAIVNOSTI TIČE, ZAR BIH SE ONDA MOGAO BAVITI OVIM POSLOM?
ZNAČI... NEĆE BITI UZBUNE, GOSPODARU?
OH, OH, OH! NE, SIGURNO DA NEĆE. U SVAKOM SLUČAJU, HVALA NA ZANIMANJU.
83

U REDU. IDEM JA...
GOSPODARU...
IMA JOŠ NEŠTO, GOSPODARU.
LJUDI PITAJU HOĆETE LI DOZVOLITI DA PRESTANEMO DA NOSIMO TE SMEŠNE UNIFORME.
OH, OH, OH!
POZNATA SU VAM PRAVILA. UOSTALOM, NE MOŽETE SE ŽALITI NA NAGRADU, A NI NA POSTUPAK.

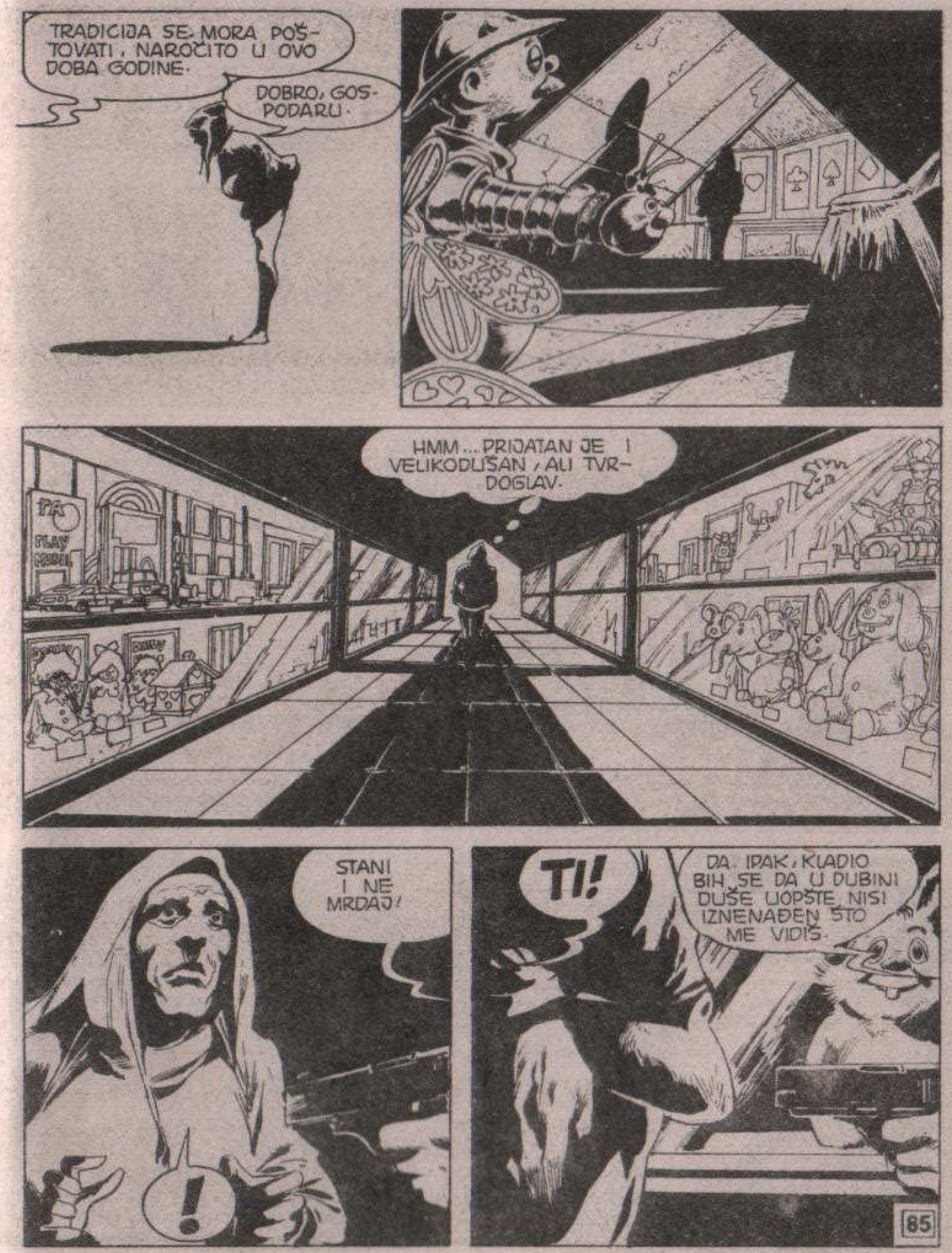
TRADICIJA SE MORA POŠTOVATI, NAROČITO U OVO DOBA GODINE.
DOBRO, GOSPODARU.
HMM... PRIJATAN JE I VELIKODUŠAN, ALI TVRDOGLAV.
STANI I NE MRDAJ!
!
TI!
DA. IPAK, KLADIO BIH SE DA U DUBINI DUŠE UOPŠTE NISI IZNENAĐEN ŠTO ME VIDIŠ.

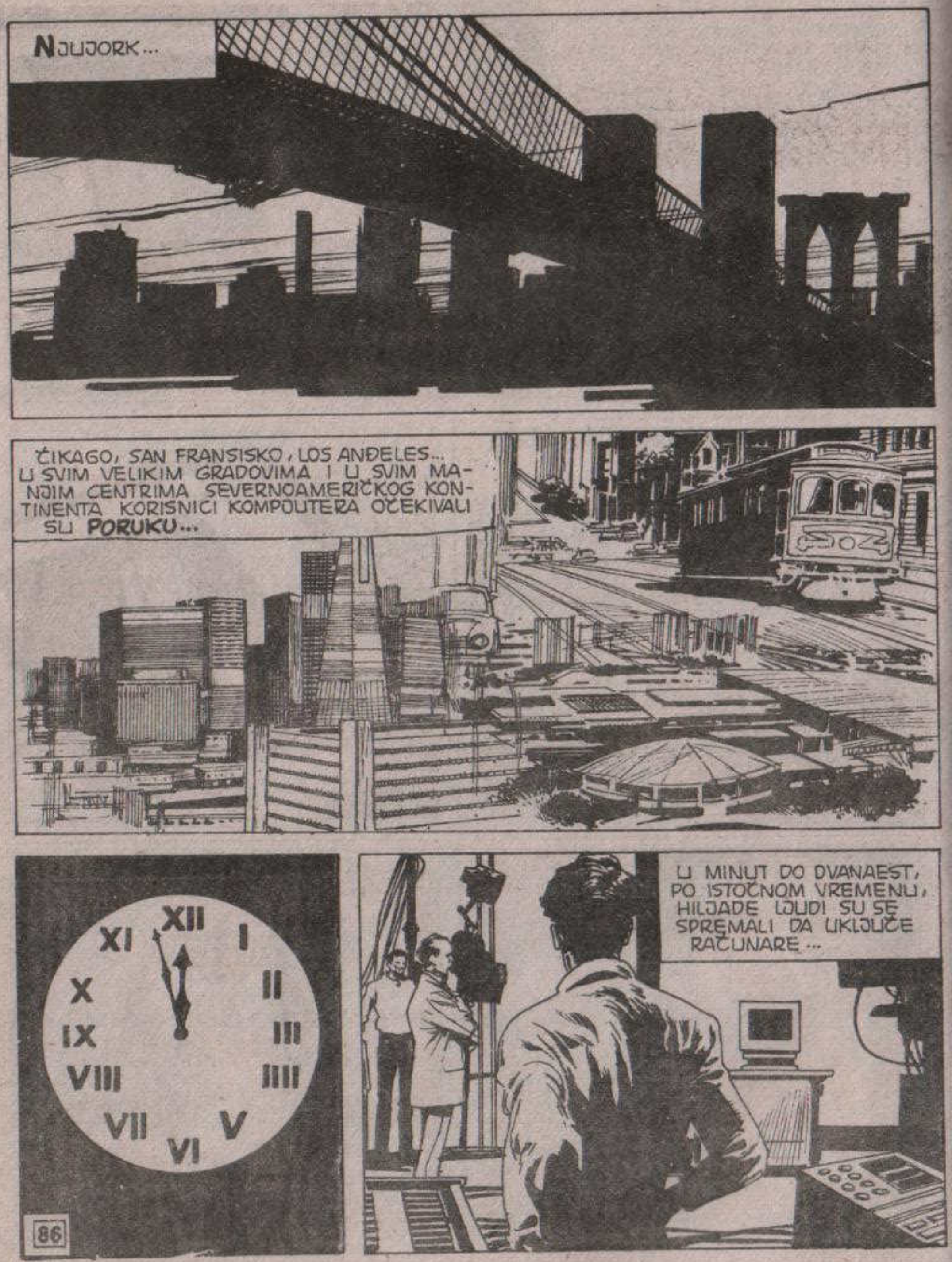
NJUJORK...
ČIKAGO, SAN FRANSISKO, LOS ANĐELES... U SVIM VELIKIM GRADOVIMA I U SVIM MANJIM CENTRIMA SEVERNOAMERIČKOG KONTINENTA KORISNICI KOMPJUTERA OČEKIVALI SU **PORUKU...**
XII
I
II
III
IIII
V
VI
VII
VIII
IX
X
XI
U MINUT DO DVANAEST, PO ISTOČNOM VREMENU, HILJADE LJUDI SU SE SPREMALI DA UKLJUČE RAČUNARE...

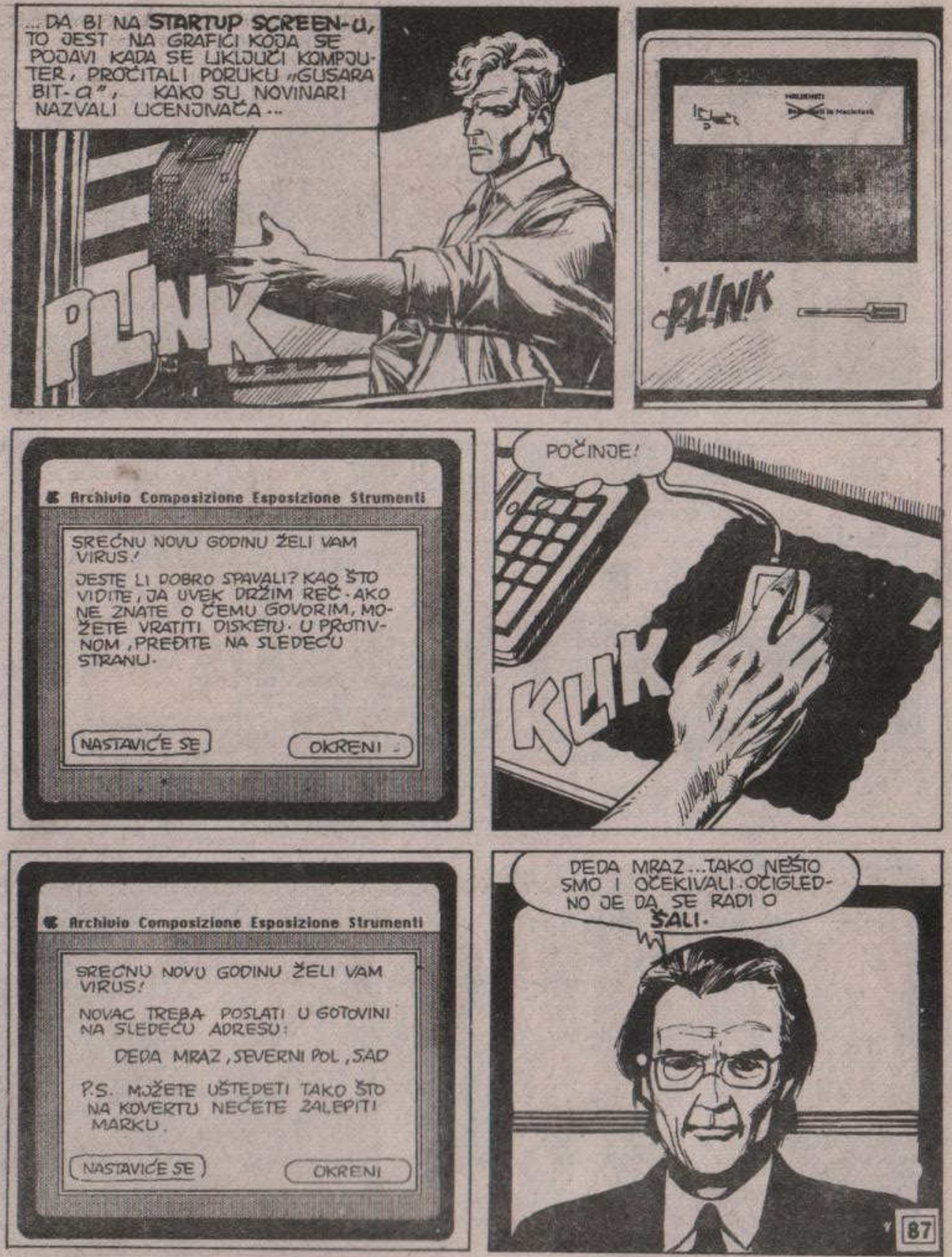
...DA BI NA **STARTUP SCREEN-u**, TO JEST NA GRAFICI KOJA SE POJAVI KADA SE UKLJUČI KOMPJUTER, PROČITALI PORUKU „GUSARA BIT-a", KAKO SU NOVINARI NAZVALI UCENJIVAČA...
PLINK
PLINK
Archivio Composizione Esposizione Strumenti
SREĆNU NOVU GODINU ŽELI VAM VIRUS!
JESTE LI DOBRO SPAVALI? KAO ŠTO VIDITE, JA UVEK DRŽIM REČ. AKO NE ZNATE O ČEMU GOVORIM, MOŽETE VRATITI DISKETU. U PROTIVNOM, PREĐITE NA SLEDEĆU STRANU.
NASTAVIĆE SE
OKRENI
POČINJE!
KLIK
Archivio Composizione Esposizione Strumenti
SREĆNU NOVU GODINU ŽELI VAM VIRUS!
NOVAC TREBA POSLATI U GOTOVINI NA SLEDEĆU ADRESU:
DEDA MRAZ, SEVERNI POL, SAD
P.S. MOŽETE UŠTEDETI TAKO ŠTO NA KOVERTU NEĆETE ZALEPITI MARKU.
NASTAVIĆE SE
OKRENI
DEDA MRAZ... TAKO NEŠTO SMO I OČEKIVALI. OČIGLEDNO JE DA SE RADI O **ŠALI**.

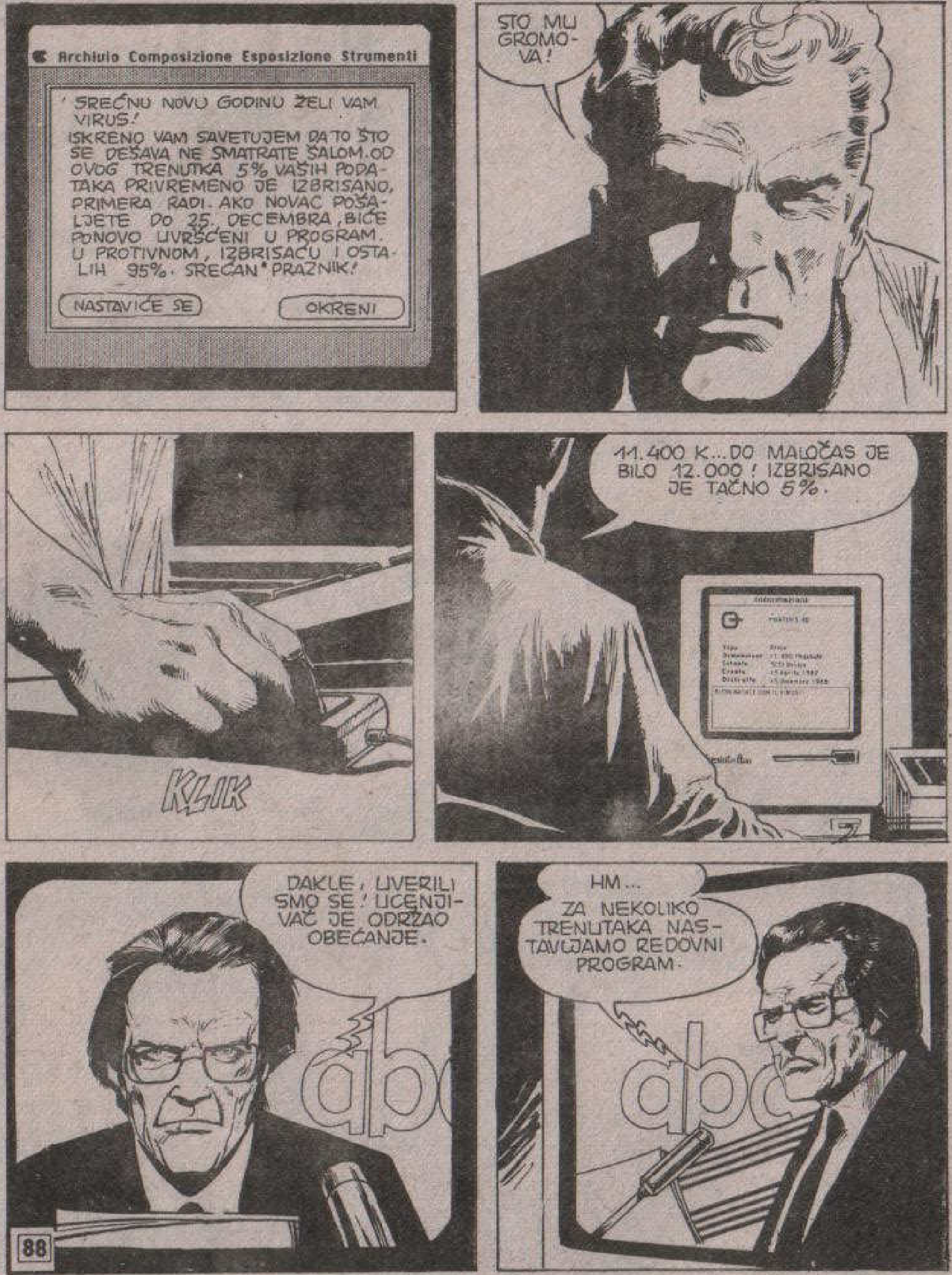
Archivio Composizione Esposizione Strumenti
' SREĆNU NOVU GODINU ŽELI VAM VIRUS!
ISKRENO VAM SAVETUJEM DA TO ŠTO SE DEŠAVA NE SMATRATE ŠALOM. OD OVOG TRENUTKA 5% VAŠIH PODATAKA PRIVREMENO JE IZBRISANO, PRIMERA RADI. AKO NOVAC POŠALJETE DO 25. DECEMBRA, BIĆE PONOVO UVRŠĆENI U PROGRAM. U PROTIVNOM, IZBRISAĆU I OSTALIH 95%. SREĆAN PRAZNIK!
NASTAVIĆE SE
OKRENI
ŠTO MU GROMOVA!
KLIK
11.400 K... DO MALOČAS JE BILO 12.000! IZBRISANO JE TAČNO 5%.
DAKLE, UVERILI SMO SE! UCENJIVAČ JE ODRŽAO OBEĆANJE.
HM...
ZA NEKOLIKO TRENUTAKA NASTAVLJAMO REDOVNI PROGRAM.

DEDA MRAZ... DA POLUDIŠ!
KADA SAM POSLEDNJI PUT PISAO DEDA MRAZU, IMAO SAM ŠEST GODINA... SEĆAM SE DA SAM TRAŽIO MALU KARTU SVETA.
NARAVNO, NISI JE DOBIO.
VARAŠ SE, JESAM. NI MAMA NI TATA NISU PAMTILI DA SU MI JE KUPILI. ZA MENE JE ONA PREDSTAVLJALA „PRAVI" POKLON DEDA MRAZA.
PA, I JA SAM PISALA DEDA MRAZU I DOBILA DAR. ALI, BOJIM SE DA JE U MOM SLUČAJU BILO DRUGAČIJE.

ČINILO MI SE DA JE TADA DEDA MRAZ BIO DOBRI STARI SANTA KLAUS NA SAONICAMA PUNIM POKLONA.
DA... SANTA KLAUS ILI SANTA NIKLAS, SVETI NIKOLA.
REKLA SI SANTA KLAUS?
STALNO SAM SE PITAO ŠTA LI ZNAČI SKRAĆENICA „SK"... NARAVNO, SANTA KLAUS!
ALI, ZAŠTO BAŠ ON? I KAKVE VEZE IMA DEDA MRAZ SA KOMPJUTERIMA?
U ISTOM TRENUTKU...
„KAKVE VEZE IMA..."
SMEŠNO, ZAR NE? SVI ĆE SE PITATI ZAŠTO BAŠ DOBRI STARI DEDA MRAZ. ALI, TI I JA TO VRLO DOBRO ZNAMO.
NITKOVE! ODUVEK SI BIO NITKOV!

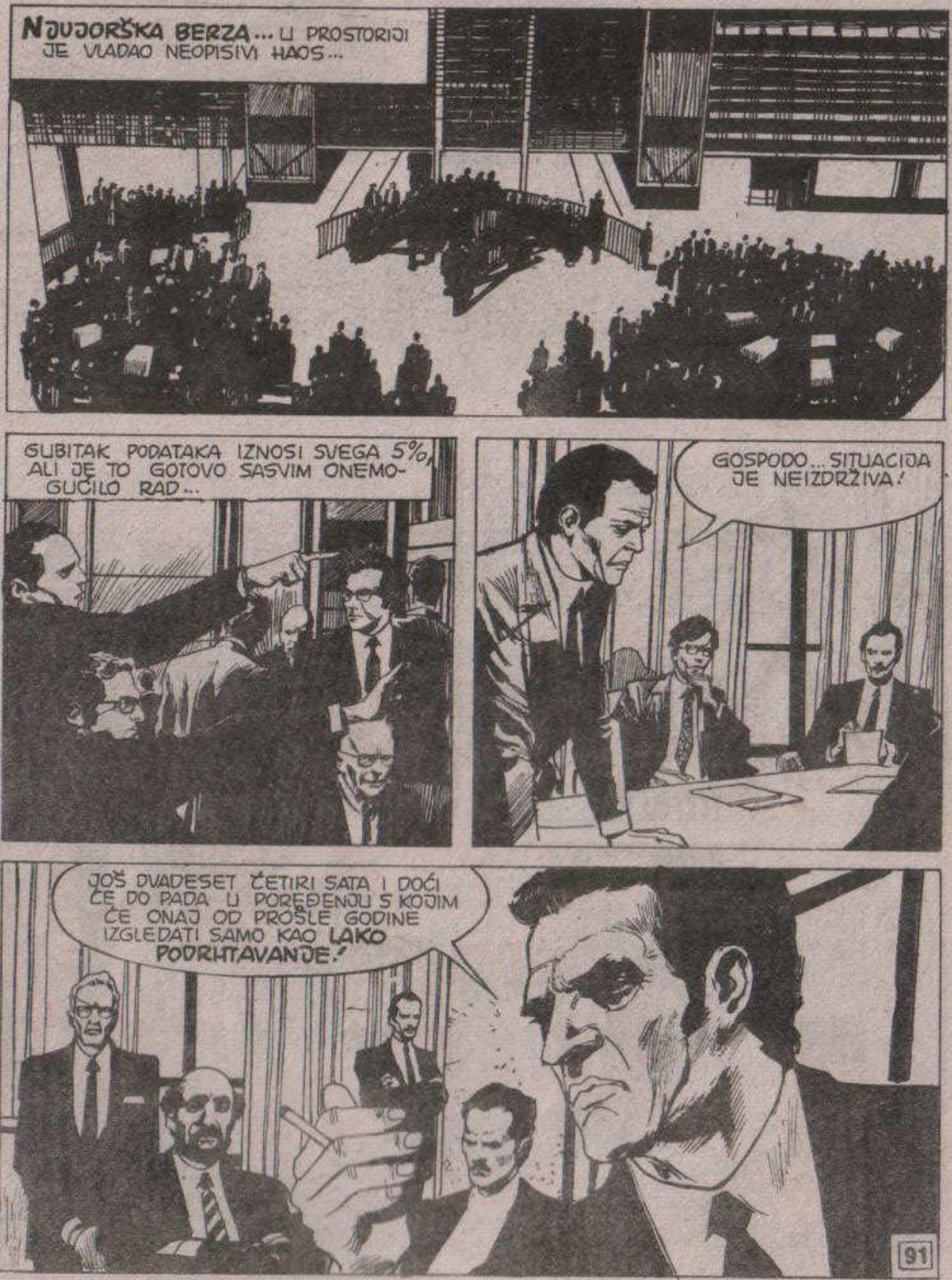
NJUJORŠKA BERZA... U PROSTORIJI JE VLADAO NEOPISIVI HAOS...
GUBITAK PODATAKA IZNOSI SVEGA 5%, ALI JE TO GOTOVO SASVIM ONEMOGUĆILO RAD...
GOSPODO... SITUACIJA JE NEIZDRŽIVA!
JOŠ DVADESET ČETIRI SATA I DOĆI ĆE DO PADA U POREĐENJU S KOJIM ĆE ONAJ OD PROŠLE GODINE IZGLEDATI SAMO KAO LAKO PODRHTAVANJE!

PRE NEGO ŠTO NAUČNICI DOĐU DO REŠENJA, POTRUDIMO SE DA SVI ZAJEDNO NEŠTO UČINIMO. ŠTO SE MENE TIČE, GOSPODO, SMATRAM DA TREBA DA ...
...ISPLATIMO UCENJIVAČA!
KONFUZIJA JE VLADALA U BANKAMA...
...KAO I U ODELJENJU ZA OBRADU KREDITNIH KARTICA...
ŽAO MI JE, MISTER, ALI VAŠEG IMENA NEMA U TERMINALU. VEROVATNO JE MEĐU ONIH 5% IZBRISANIH.
DO VRAGA, NEMAM KOD SEBE NI DOLARA GOTOVINE!
U PENTAGONU...
HEJ...ŠTA SE DOGAĐA?

KOMPJUTER POKAZUJE CRVENI ALARM! PRIBLIŽAVAJU SE SOVJETSKI BOMBARDERI!
MEĐUTIM, NA RADARSKOM EKRANU SE NIŠTA NE VIDI!
ŠTA DA RADIMO, MISTER? DA DAMO ZNAK ZA KONTRAUDAR?
PREMA TEORIJI, KOMPJUTERI NE BI SMELI DA POGREŠE.
UH!
TILT
PROKLETI APARAT! ZARAŽEN JE KAO I OSTALI!
SREĆOM, BLAGOVREMENO JE NASTUPIO TILT. U PROTIVNOM BISMO ZBOG TIH 5% IZBRISANIH PODATAKA IZAZVALI TREĆI SVETSKI RAT.

SA DRUGE STRANE BARIKADE...
UZBUNA! AUTOMATSKI PROGRAM ZA NAPAD JE UKLJUČEN!
POČINJE BOMBARDOVANJE GLAVNIH GRADOVA!
DA, DA! ALI, POGLEDAJTE, DRUGOVI!
KOMPJUTER POKAZUJE DA BOMBARDUJEMO MOSKVU!
МОСКВА
PILOT BAZI! PILOT ZOVE BAZU! POTREBNE SU NAM HITNE INSTRUKCIJE!

DO VRAGA! SASVIM JE MALO NEDOSTAJALO! KO JE, ŽELEO DA SE PO SVAKU CENU POVEŽEMO SA KAPITALISTIČKOM BANKOM PODATAKA? SAD SMO U NEVOLJI KAO I ONI!
U NJUJORKU...
PITAM SE KAKO ĆE UCENJIVAČ PRIMITI PISMA? BIĆE UNIŠTENA ZAJEDNO SA ONIMA KOJA ŠALJU DECA.
HM... KOLIKO JE MENI POZNATO, PISMA ZA DEDA MRAZA SE NE UNIŠTAVAJU.
U POŠTAMA POSTOJI POSEBNO ODELJENJE ZA NJIH. PRETPOSTAVLJAM DA SVIMA ODGOVARAJU NA STANDARDNOM OBRASCU.
DAKLE, OSOBLJE IH PRIMA I RAZVRSTAVA. ZAISTA NE ZNAM KAKO BI „GUSAR BAJT-OVA" MOGAO NEKAŽNJENO DA POKUPI NOVAC.
U CENTRALNOJ POŠTI...
KAKO NE ZNATE GDE ĆE ZAVRŠITI?

MARTI MISTERIJA VAM ZAKAZUJE SASTANAK ZA MESEC DANA U EPIZODI

SANTA KLAUS 9000

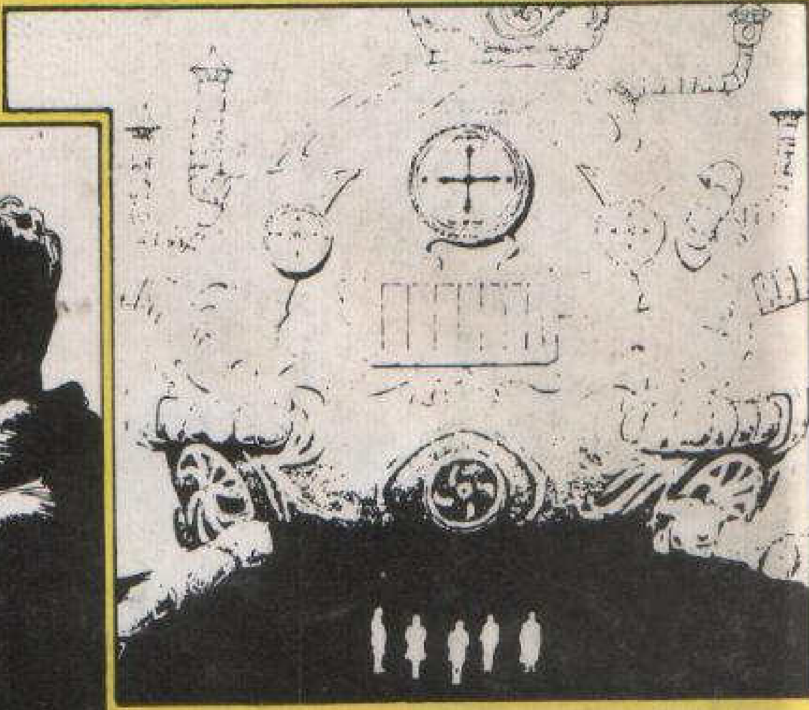

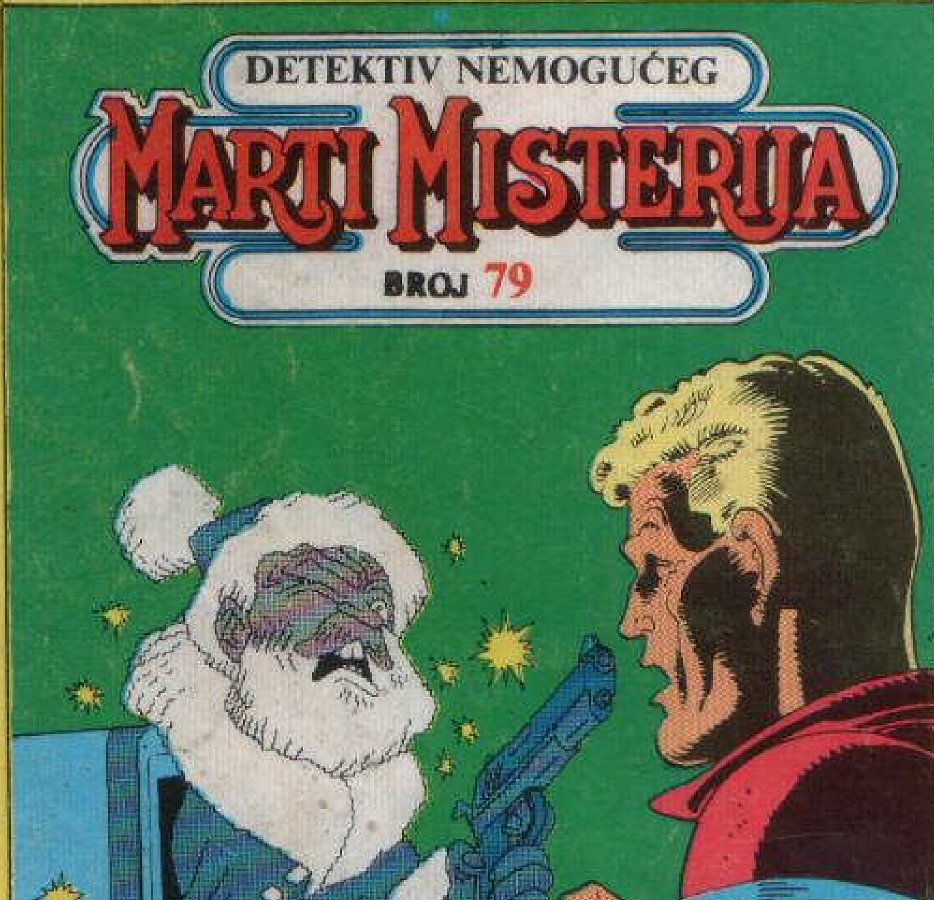

Neobična baza skrivena na Arktiku... apsurdni lik koji postoji samo u legendi... neverovatna ucena što bi mogla da poremeti odnose u svetu... pokušaj Martija Misterije da reši slučaj

SANTA KLAUS 9000

YU ISSN 0353-1260
9 770353 126078